



# COMUNE DI JOPPOLO GIANCAXIO

## PROVINCIA DI AGRIGENTO

### DELIBERAZIONE DEL CONSIGLIO COMUNALE

Num. 26 del Registro - Seduta del giorno 12.10.2017

**OGGETTO: Revisione straordinaria delle partecipazioni ex art. 24, D.Lgs 19 Agosto 2016 n. 175, come modificato dal Decreto legislativo 16 Giugno 2017, n.100 – Ricognizione partecipazioni possedute**

L'anno duemiladiciassette, il giorno dodici, del mese di Ottobre alle ore 18.00, in **JOPPOLO GIANCAXIO**,

A seguito di regolare invito diramato ai sensi dell'art.48 dell'O.L.P.R.S. 29.10.1955, n°6 modificato dalla L.R. 48/91, si è riunito oggi in sessione urgente e pubblica il Consiglio Comunale, nelle persone dei Sigg.:

CONSIGLIERI	PRESENTI	ASSENTI
SCIFO CARMELO PRESIDENTE		X
CAMILLERI ANGELA consigliere	X	
GIGLIONE ROSA consigliere	X	
ABISSI MANUELE consigliere	X	
CARRUBBA VINCENZO consigliere	X	
ARGENTO CARMELINA consigliere	X	
PISTONE VALENTINA consigliere	X	
CACCIATORE GIACOMO consigliere	X	
CACCIATORE MARIANGELA consigliere	X	
LO DICO GIUSEPPE consigliere	X	
BRUNO SALVATORE consigliere	X	
GIGLIONE GIUSEPPE ANTONINO consigliere		X

Assume la presidenza il Sig. Bruno Salvatore , Vice Presidente del Consiglio, con la partecipazione del Segretario Comunale Dott.ssa MERCEDES VELLA.

Constatata la presenza di n°10 Consiglieri su 12 assegnati a questo Comune, si è riconosciuto a temine dell'art. 30 della L.R. n° 9 del 06.03.1986, essere legale il numero degli intervenuti per potere deliberare sulla proposta sopra indicata ;

Sono nominati scrutatori i Consiglieri: Abissi, Pistone .

Si dà atto che è presente alla seduta il Vice Sindaco Domenico Migliara ed il Ragioniere Zuccarello.

Il **Presidente** dà lettura della proposta posta al 4° punto all'odg avente ad oggetto: ***"Revisione straordinaria delle partecipazioni ex art. 24, D.Lgs 19 Agosto 2016 n. 175, come modificato dal Decreto legislativo 16 Giugno 2017, n.100 – Ricognizione partecipazioni possedute"***

- Relaziona sulla proposta il Rag. Calogero Zuccarello;
- Il Segretario Comunale elenca le società dove il Comune di Joppolo Giancaxio detiene quote di partecipazione specificando che alcune di esse, per legge, devono essere, successivamente, alienate;
- A questo punto, considerato che nessun Consigliere prende la parola, il Presidente pone ai voti la proposta

### **IL CONSIGLIO COMUNALE**

- Vista la proposta presentata dal Sindaco Angelo Giuseppe Portella, allegata al presente atto per costituirne parte integrante e sostanziale;
- Visto il parere favorevole espresso dal Responsabile del Settore Amministrativo e di Vigilanza sulla regolarità tecnica;
- Visto il parere favorevole espresso dal Responsabile del settore Finanziario sulla regolarità contabile;
- Dato atto che i pareri di cui sopra sono stati espressi ai sensi e per gli effetti dell'art. 53 della legge 08.06.1990, n. 142 per come recepita dalla Legge Regionale dell'11.12.1991, n. 48;
- Visto l'O.A.EE.LL. vigente nella Regione Siciliana;
- Dato atto che la proposta che si mette ai votazione è conforme a quella per la quale sono stati espressi i pareri sopra richiamati;

Con voti n. 09 favorevoli (Camilleri, Giglione Rosa, Abissi, Carrubba, Argento, Pistone, Lo Dico, Bruno) n. 0 contrari e n. 01 astenuti ( Cacciatore Mariangela ), espressi in forma palese

### **DELIBERA**

- Fare propria la parte motiva dell'allegata proposta presentata dal Sindaco ed assistita dai prescritti pareri ai sensi e per gli effetti dell'art. 53 della legge 08.06.1990, n. 142 per come recepita dalla Legge Regionale dell'11.12.1991, n. 48 inerente l'oggetto;
- Di approvare la proposta di deliberazione avente ad oggetto ***"Revisione straordinaria delle partecipazioni ex art. 24, D.Lgs 19 Agosto 2016 n. 175, come modificato dal Decreto legislativo 16 Giugno 2017, n.100 – Ricognizione partecipazioni possedute"***, allegata al presente atto per costituirne parte integrante e sostanziale.

A questo punto si procede alla votazione sull'immediata esecutività della presente deliberazione

### **IL CONSIGLIO COMUNALE**

- Sentita la proposta;
- Visto l'O.A.EE.LL. vigente nella Regione Siciliana

Con voti n. 09 favorevoli (Camilleri, Giglione Rosa, Abissi, Carrubba, Argento, Pistone, Lo Dico, Bruno) n. 0 contrari e n. 01 astenuti ( Cacciatore Mariangela ), espressi in forma palese

**D E L I B E R A**

Dichiarare la presente deliberazione **IMMEDIATAMENTE ESECUTIVA**

A questo punto il Consigliere Cacciatore Mariangela dice di avere appreso notizia, dall'Albo Pretorio di Raffadali, dell'ampliamento del Progetto SPRAR nel territorio di Joppolo Giancaxio. Precisa che il Consiglio Comunale non è stato informato e chiede di sapere con quale atto è stato autorizzato tale ampliamento.

A questo punto, il Presidente dichiara chiuso il Consiglio Comunale. Sono le ore 20,00.

# Comune di Joppolo Giancaxio

*Libero Consorzio Comunale di Agrigento*

## PROPOSTA DI DELIBERAZIONE PER IL CONSIGLIO COMUNALE

N° \_\_\_\_\_ del \_\_\_\_\_ Proposta dal Sindaco

Ufficio di Competenza: Settore Amministrativo e di Vigilanza/Personale

Parere regolarità tecnica: Com.te Eugenio Specchi

Parere regolarità contabile: Rag. C. Zuccarello

<b>OGGETTO</b>	Revisione straordinaria delle partecipazioni ex art. 24, D.Lgs. 19 agosto 2016 n. 175, come modificato dal Decreto legislativo 16 giugno 2017, n. 100 – Ricognizione partecipazione possedute
----------------	---

## II SINDACO

**VISTO** l'art.4 del D. Lgs. n. 175/2016 il quale dispone che le pubbliche amministrazioni:

- 1) non possono, direttamente o indirettamente, costituire società aventi per oggetto attività di produzione di beni e servizi non strettamente necessarie per il perseguimento delle proprie finalità istituzionali, né acquisire o mantenere partecipazioni, anche di minoranza, in tali società (comma 1);
- 2) possono, direttamente o indirettamente, costituire società e acquisire o mantenere partecipazioni societarie, esclusivamente per lo svolgimento delle attività di seguito indicate (comma 2), fermo restando i suddetti limiti:
  - a. produzione di un servizio di interesse generale, ivi inclusa la realizzazione e la gestione delle reti e degli impianti funzionali ai servizi medesimi;
  - b. progettazione e realizzazione di un'opera pubblica sulla base di un accordo di programma fra amministrazioni pubbliche, ai sensi dell'articolo 193 del decreto legislativo n. 50 del 2016; 2
  - c. realizzazione e gestione di un'opera pubblica ovvero organizzazione e gestione di un servizio d'interesse generale attraverso un contratto di partenariato di cui all'articolo 180 del decreto legislativo n. 50 del 2016, con un imprenditore selezionato con le modalità di cui all'articolo 17, commi 1 e 2;
  - d. autoproduzione di beni o servizi strumentali all'ente o agli enti pubblici partecipanti o allo svolgimento delle loro funzioni, nel rispetto delle condizioni stabilite dalle direttive europee in materia di contratti pubblici e della relativa disciplina nazionale di recepimento;

e. servizi di committenza, ivi incluse le attività di committenza ausiliarie, apprestati a supporto di enti senza scopo di lucro e di amministrazioni aggiudicatrici di cui all'articolo 3, comma 1, lettera a), del decreto legislativo n. 50 del 2016;

- 3) possono, al solo fine di ottimizzare e valorizzare l'utilizzo di beni immobili facenti parte del proprio patrimonio, acquisire partecipazioni in società aventi per oggetto sociale esclusivo la valorizzazione del patrimonio delle amministrazioni stesse, anche in deroga al comma 1, tramite il conferimento di beni immobili allo scopo di realizzare un investimento secondo criteri propri di un qualsiasi operatore di mercato (comma 3);

**VISTO** l'art. 24 del D. Lgs. n. 175/2001 il quale dispone che le partecipazioni detenute dalle amministrazioni pubbliche non riconducibili ad alcuna delle categorie di cui all'art. 4 ovvero non soddisfano i requisiti di cui all'art. 5, commi 1 e 2, o che ricadono in una delle ipotesi di cui all'art. 20, comma 2, devono essere alienate o essere oggetto delle misure di cui all'art. 28, commi 1 e 2, onerandole di effettuare, entro il 30 settembre 2017, una ricognizione di tutte le partecipazioni possedute alla data del 23 settembre 2016, individuando quelle che devono essere alienate;

**DATO ATTO** che il Comune di Joppolo Giancaxio detiene quote di partecipazione nei seguenti enti e società:

- 1) **VOLTANO SPA** (società per azioni, per la captazione, adduzione e distribuzione delle acque) avente sede legale ad Agrigento;

**Anno di costituzione:** 2004

**Capitale sociale:** iniziale € 63.086.037,00

**Partecipazione:** 1 %

**Ambito di attività:** La società ha per oggetto la gestione dei seguenti servizi:

- a) captazione, adduzione, distribuzione e sfruttamento di acque;
- b) fognatura, smaltimento, depurazione e riutilizzo delle acque reflue e dei prodotti di depurazione, in ottemperanza della legge 5 gennaio 1994, n. 34.

La società può svolgere anche attività connesse, strumentali, complementari e/o affini ai servizi sopra menzionati.

- 2) **S.R.R.** (Società per la regolamentazione del servizio di gestione rifiuti) Società Consortile a r.l. **A.T.O. 4** Agrigento Provincia Este, avente sede legale ad Agrigento

**Anno di costituzione:** 2013

**Capitale sociale:** iniziale € 10.000,00

**Partecipazione:** 0,358%;

**Ambito di attività:** la società esercita le funzioni previste dagli articoli 200, 202, 203 del decreto legislativo 3 aprile 2006 n. 152, in materia di organizzazione territoriale, affidamento e disciplina del servizio di gestione integrata dei rifiuti urbani, provvedendo all'espletamento delle procedure per l'individuazione del gestore del servizio integrato di gestione dei rifiuti, così come previsto dall'art. 8 della l.r. n. 9/2010 e con le modalità di cui all'art. 15 della stessa legge. La società è stata costituita in applicazione dell'art. 6 della legge regionale n.9/2010 che impone ai comuni compresi in ciascun ambito territoriale di costituire una società consortile per l'esercizio delle funzioni affidate alla medesima società.

- 3) **Consorzio di Ambito Agrigento – Servizio Idrico Integrato, S.I.I. in liquidazione** avente sede legale ad Agrigento;

**Anno di costituzione:** 2002

**Partecipazione:** 0,27%

**Ambito di attività:** il consorzio organizza il servizio idrico nell'ambito territoriale denominato "Agrigento" e provvede alla programmazione e al controllo di detto servizio, con misura della partecipazione al 0,27%;

- 4) **GES.A. AG 2 S.p.A. in liquidazione**, società per la gestione unitaria ed integrata dei rifiuti, avente sede legale ad Agrigento;

**Anno di costituzione:** 2002

**Capitale sociale:** iniziale € 100.000,00

**Partecipazione:** 0,06%;

**Ambito di attività:** la società ha ad oggetto la gestione integrata dei rifiuti nell'A.T.O. sulla base del piano d'ambito. Oggi funzioni e compiti della società sono svolte dalla S.S.R. ATO N. 4 AGRIGENTO PROVINCIA EST.

- 5) **VOLTANO S.p.A.** (società per azioni, per la captazione, adduzione e distribuzione delle acque), con misura della partecipazione al 1%;

- 6) **ATI Assemblea Territoriale Idrica;**

Istituita ai sensi dell'art. 3, comma 2, della l.r. n. 19/2015 e Decreto Assessore Regionale per l'Economia ed i Servizi di pubblica utilità n. 75 del 29/01/2016.

**Anno di costituzione:** 2016

**Fondo patrimoniale:**

**Partecipazione:** 0,38%

**Ambito di attività:** E' l'ente di governo dell'ambito di Agrigento per la regolazione del servizio idrico integrato e, ai sensi dell'art. 3, comma 2 della l.r. n. 19/2015, esercita le funzioni già attribuite alle Autorità d'Ambito Territoriale Ottimale di cui all'art. 148 del decreto legislativo n. 152/2006, come disciplinate dalla normativa vigente e dal comma 3 dell'art. 3 della l.r. n. 19/2015.

- 7) **GAL SICANI - Gruppo di Azione Locale Sicani - Agenzia per lo Sviluppo della Sicilia Centro Occidentale – società cooperativa consortile a responsabilità limitata**, avente sede legale a Santo Stefano Quisquina;

**Anno di costituzione:** 2009

**Partecipazione:** 2,50%

**Ambito di attività:** Il **GAL Sicani**, al fine del contenimento dei costi, è società in cui gli organi amministrativi sono composti da membri senza diritto al compenso.

Il **GAL Sicani** è stato costituito tra Comuni, altri Partners pubblici (soggetti a maggioranza pubblica), Associazioni, Imprese e Società, ai sensi dell'articolo 2615 ter del codice civile, con atto notarile, redatto dal notaio Dott. Fabio Cutaia, in data 5 agosto 2009 Rep. n. 171727/Raccolta n. 24949, registrato in Agrigento il 05/08/2009 al n. 4895, e iscritto al Registro delle Imprese di Agrigento al n. 02570390845 in data 14/08/2009, numero di repertorio economico amministrativo (REA): 191486..

Oggi, complessivamente, sono 92 i partners, di cui 55 privati e 37 pubblici.

Secondo l'anagrafica proposta nel Programma di razionalizzazione delle partecipazioni locali di cui all'art. 23 del D.L. n. 66/2014 il **GAL Sicani** eroga servizi a domanda individuale per le imprese e per i Comuni associati.

La partecipazione nel **GAL Sicani** consente di offrire alla Comunità amministrata importanti servizi ed aiuti allo sviluppo del territorio, che, se non offerti in questa modalità, risulterebbero svantaggiosi in termini di mancate occasioni di sviluppo o di maggiore spesa – in quanto realizzati a costi superiori.

7) **DISTRETTO TURISTICO TERRITORIALE VALLE DEI TEMPLI** è stato costituito per promuovere lo sviluppo del turismo e la cultura del territorio, mediante la riscoperta della storia, della cultura e delle profonde radici che affondano nel territorio, attraverso il cinema, prodotti audiovisivi o fotografici;

8) **AGENZIA EMPEDOCLE SVILUPPO S.p.A.** è stata costituita tra comuni per svolgere attività di sviluppo e realizzazione opere sulla base di accordi tra amministrazioni pubbliche;

**CONSIDERATO** che l'art. 6 della legge regionale n. 9/2010 prevede che la Provincia e i Comuni ricompresi in ciascun ambito territoriale costituiscono una società consortile per l'esercizio delle funzioni affidate alla società stessa;

**CHE** in applicazione della sopra richiamata normativa è stata costituita la società S.S.R. ATO N. 4 AGRIGENTO PROVINCIA EST società consortile a responsabilità limitata, partecipata da questo ente come espressamente previsto dalla legge;

**CHE** le società GE.S.A. AG 2 S.p.A. e il CONSORZIO DI AMBITO DI AGRIGENTO S.I.I. sono stati posti in liquidazione con le leggi regionali 8 aprile 2010 n. 9 e 9 gennaio 2013 n. 2, per cui il mantenimento delle quote di partecipazione nei predetti enti non è oggetto di valutazione da parte di questo ente;

**DATO ATTO** che per quanto riguarda le partecipazioni detenute nella S.S.R. ATO N. 4 AGRIGENTO PROVINCIA EST società consortile a responsabilità limitata, nell'ATI Assemblée Territoriale Idrica, nella GE.S.A. AG 2 S.p.A. e nel CONSORZIO DI AMBITO DI AGRIGENTO S.I.I.:

- Il mantenimento delle quote di partecipazione non può essere oggetto di scelta discrezionale da parte di questo Ente
- La quota di partecipazione posseduta da questo Comune non consente un concreto ed effettivo indirizzo della gestione delle stesse
- Questo Comune, inoltre, non riveste il ruolo di socio di riferimento.

**DATO ATTO** che per quanto riguarda la partecipazione nella società VOLTANO S.p.A.:

- La quota di partecipazione posseduta da questo Comune non consente un concreto ed effettivo indirizzo della gestione delle stesse
- Questo Comune non riveste il ruolo di socio di riferimento.

**DATO ATTO** che per quanto riguarda le partecipazioni nelle società: GAL Sicani. il Comune può mantenere la partecipazione con questa società, per la futura programmazione di progetti tramite finanziamenti a carico dei fondi europei 2013/2020, per cui il mantenimento delle quote di partecipazione nel predetto ente è necessario.

**RITENUTO** che questo Comune non può determinare le linee di attività delle società in questione e avere un effettivo controllo delle dinamiche di spesa delle stesse, in quanto nessun intervento specifico di razionalizzazione della spesa è stato indicato nel piano.

**CONSIDERATO** che la ricognizione è adempimento obbligatorio, il cui esito che deve essere comunicato ai sensi dell'art. 24, c.1, T.U.S.P.;

**VISTO** l'esito della ricognizione effettuata come risultante nell'allegato A alla presente deliberazione, dettagliato per ciascuna partecipazione detenuta, allegato che ne costituisce parte integrante e sostanziale;

**CONSIDERATO** che ai sensi del citato art. 24, T.U.S.P., occorre individuare le partecipazioni da alienare, con alienazione che deve avvenire entro un anno dalla conclusione della ricognizione e quindi dall'approvazione della presente delibera;

**RITENUTO** che le partecipazioni da alienare devono essere individuate perseguendo, al contempo, la migliore efficienza, la più elevata razionalità, la massima riduzione della spesa pubblica e la più adeguata cura degli interessi della comunità e del territorio amministrati;

**CONSIDERATO** che parte delle infrastrutture idriche non sono state consegnate al gestore del Servizio Idrico Integrato, GIRGENTI ACQUE S.p.A., per cui il VOLTANO S.p.A., fino al momento della consegna delle stesse al predetto gestore, deve necessariamente continuare a gestire i servizi di cui all'art. 4 dello statuto;

**DATO ATTO** che in caso di mancata adozione dell'atto il Comune non potrà esercitare i diritti sociali nei confronti delle società;

**RICHIAMATO** il piano operativo di razionalizzazione già adottato, ai sensi dell'art. 1, c. 612, legge 23 dicembre 2014 n. 190, con Determinazione Sindacale n.10 del 7 maggio 2015, provvedimento del quale il presente atto ricognitivo costituisce aggiornamento ai sensi dell'art. 24, comma 2, T.U.S.P.;

**VISTA** la legge 142/90, così come recepita dalla legge regionale n. 48/91 e successive modifiche e integrazioni;

**VISTO** il T.U.E.L., approvato con D. Lgs. n. 267/2000;

**VISTO** il D.L 174/2012 convertito in legge 213/2012, come modificato dal D. Lgs. n. 100/2017

**VISTO** l'O.R.E.L.;

### **PROPONE**

**APPROVARE** la ricognizione di tutte le partecipazioni possedute dal Comune alla data del 29 Luglio 2016, accertandole come da allegato A alla presente deliberazione, che ne costituisce parte integrante e sostanziale.

**AUTORIZZARE** il mantenimento della quota partecipazione nella società VOLTANO S.p.A. fino al momento dell'effettiva consegna di tutte le infrastrutture idriche alla società GIRGENTI ACQUE



S.p.A..

**DARE ATTO** che la partecipazione del Comune di Joppolo Giancaxio è obbligatoriamente prevista da specifiche disposizioni di legge nei seguenti enti:

- S.S.R. ATO N. 4 AGRIGENTO PROVINCIA EST società consortile a responsabilità limitata
- ATI Assemblea Territoriale Idrica
- GE.S.A. AG 2 S.p.A in liquidazione
- CONSORZIO DI AMBITO DI AGRIGENTO S.I.I. in liquidazione.

**AUTORIZZARE** il mantenimento della partecipazione del Comune di Joppolo Giancaxio nella società: **GAL Sicani**, per la futura programmazione di progetti tramite finanziamenti a carico dei fondi europei 2013/2020.

**AUTORIZZARE** il mantenimento della partecipazione dell'Ente col Distretto Turistico Territorio Valle dei Templi, in quanto sono in corso la realizzazione di opere tramite finanziamenti avuti sulla base di un accordo di programma con dette amministrazioni.

**AUTORIZZARE** il mantenimento della partecipazione dell'Ente con l'Agenzia Empedocle Sviluppo S.p.A., in quanto sono in corso la realizzazione di opere tramite finanziamenti avuti sulla base di un accordo di programma con dette amministrazioni.

**DARE ATTO** che la società GE.S.A. AG 2 S.p.A; e il CONSORZIO DI AMBITO DI AGRIGENTO S.I.I. sono stati posti in liquidazione con le leggi regionali 8 aprile 2010 n. 9 e 9 gennaio 2013 n. 2.

**DARE MANDATO** al Responsabile del settore "Amministrativo" ad effettuare tutti gli adempimenti necessari e connessi al presente provvedimento.

**TRASMETTERE** la presente deliberazione a tutte le società partecipate dal Comune;

**COMUNICARE** l'esito della ricognizione di cui alla presente deliberazione, ai sensi dell'art. 17, D.L. n. 90/2014, e s.m.i., con le modalità ex D.M. 25 gennaio 2015 e s.m.i., tenuto conto di quanto indicato dall'art. 21, Decreto correttivo;

**TRASMETTERE** copia della presente deliberazione alla competente Sezione regionale di controllo della Corte dei conti, con le modalità indicate dall'art. 24, c. 1 e 3, T.U.S.P. e dall'art. 21, Decreto correttivo;

**DICHIARARE** il presente provvedimento immediatamente eseguibile.

Il Sindaco  
Angelo Giuseppe Portella

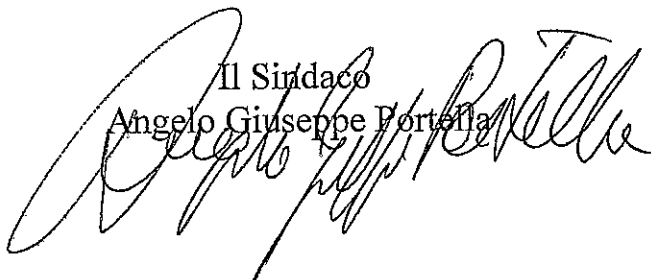

**Comune di Joppolo Giancaxio**  
*Libero Consorzio Comunale di Agrigento*

**PARERI**

Ai sensi dell'art. 153 comma 5 del D.Lgs. 18 agosto 2000, n.267 per la regolarità tecnica / contabile e copertura finanziaria

**SULLA PROPOSTA DI DELIBERAZIONE**

Presentata dal Sindaco

<b>OGGETTO</b>	
	<b>Revisione straordinaria delle partecipazioni del Comune di Joppolo Giancaxio</b>

**SERVIZIO: Ufficio Personale**

Per quanto concerne la Regolarità Tecnica si esprime parere **FAVOREVOLE**

**Li**

**Il Responsabile del Settore Amm.vo e di Vigilanza**  
*Com.te Eugenio Specchi*

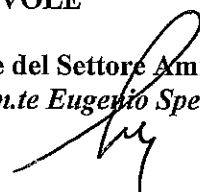

**SERVIZIO: Ufficio Ragioneria**

Per quanto concerne la Regolarità Contabile si esprime parere **FAVOREVOLE**  
**Il presente atto non comporta impegno di spesa.**

**li**

**Il Responsabile del Settore Finanziario**  
(Rag. Calogero Zuccarello)

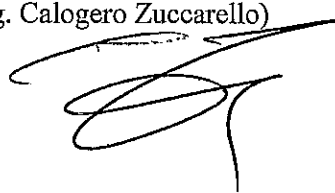

**UFFICIO RAGIONERIA**

Ai sensi dell'art.153 comma 5 del D.Lgs. 18 agosto 2000, n.267  
Si attesta la Copertura Finanziaria

**Il Responsabile del Settore Finanziario**  
(Rag. Calogero Zuccarello)

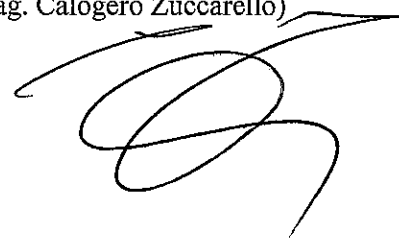

## **INDICE**

- 01. SCHEDA ANAGRAFICA**
- 02. RICOGNIZIONE DELLE SOCIETÀ PARTECIPATE**
  - 02.01. Ricognizione delle società a partecipazione diretta
  - 02.02. Ricognizione delle società a partecipazione indiretta
  - 02.03. Grafico delle relazioni tra partecipazioni
- 03. REQUISITI TESTO UNICO DELLE SOCIETÀ A PARTECIPAZIONE PUBBLICA (T.U.S.P.)**
  - 03.01. Finalità perseguite e attività ammesse (articoli 4 e 26)
  - 03.02. Condizioni art. 20 co. 2
- 04. MANTENIMENTO SENZA INTERVENTI DI RAZIONALIZZAZIONE**
- 05. AZIONI DI RAZIONALIZZAZIONE**
  - 05.01. Contenimento costi
  - 05.02. Cessione/Alienazione quote
  - 05.03. Liquidazione
  - 05.04. Fusione/Incorporazione
  - 05.05. Riepilogo
- 06. ELENCO MOTIVAZIONI**

## **06. ELENCO MOTIVAZIONI SCHEDE 05.02, 05.03 E 05.04**

### **Scheda 05.02: Cessione/Alienazione quote**

Nella "cella" relativa alla selezione delle motivazioni della scelta, dal menù a tendina è possibile scegliere tra le seguenti opzioni:

- Internalizzazione delle attività svolte dalla società
- Scelta di gestione del servizio in forma alternativa
- Intervenuta modifica nella gestione/amministrazione della società, non condivisa dall'Ente
- Società inattiva o non più operativa
- Società non indispensabile per il perseguimento delle finalità dell'Ente
- Società composta da soli amministratori o con numero dipendenti inferiore al numero amministratori
- Società con fatturato medio inferiore a 500 mila euro nel triennio precedente
- Perdite reiterate
- Carenza persistente di liquidità
- Società con oggetto analogo o simile ad altri organismi partecipati dall'Ente
- Altro (specificare)

### **Scheda 05.03: Liquidazione**

Nella "cella" relativa alla selezione delle motivazioni della scelta, dal menù a tendina è possibile scegliere tra le seguenti opzioni:

- Internalizzazione delle attività svolte dalla società
- Scelta di gestione del servizio in forma alternativa
- Intervenuta modifica nella gestione/amministrazione della società, non condivisa dall'Ente
- Società inattiva o non più operativa
- Società non indispensabile per il perseguimento delle finalità dell'Ente
- Società composta da soli amministratori o con numero dipendenti inferiore al numero amministratori
- Società con fatturato medio inferiore a 500 mila euro euro nel triennio precedente
- Perdite reiterate
- Carenza persistente di liquidità
- Società con oggetto analogo o simile ad altri organismi partecipati dall'Ente
- Altro (specificare)

### **Scheda 05.04: Fusione/Incorporazione**

Nella "cella" relativa alla selezione delle motivazioni della scelta, dal menù a tendina è possibile scegliere tra le seguenti opzioni:

- Svolgimento di attività complementari o analoghe a quelle coinvolte nel progetto di fusione/incorporazione
- Aggregazione di società di servizi pubblici locali a rilevanza economica
- Riduzione/contenimento dei costi di funzionamento (compresi quelli degli amministratori e organi di revisione interna) o dei costi di produzione di beni e servizi
- Compensazione di eventuali squilibri finanziari e/o economici preesistenti alla fusione/incorporazione
- Realizzazione di economie di scala e di altre sinergie per l'integrazione di fasi consecutive della produzione di beni e servizi e/o migliore utilizzo degli impianti, delle attrezzature e del know how in uso
- Altro (specificare)

**LINEE GUIDA PER LE RICOGNIZIONI E I PIANI DI RAZIONALIZZAZIONE  
DEGLI ORGANISMI PARTECIPATI DAGLI ENTI TERRITORIALI  
(ART. 24 D.LGS. N. 175/2016)**

**01. SCHEDA ANAGRAFICA**

**Tipologia Ente:**

Comune

**Denominazione Ente:**

SICILIA

**Codice fiscale dell'Ente:**

250320843

L'ente ha già adottato il piano operativo di razionalizzazione ai sensi dell'art. 1 co. 612, l. n. 190/2014

SI

**Dati del referente/responsabile per la compilazione del piano**

**Nome:**

EUGENIO

**Cognome:**

SPECCHI

**Recapiti:**

**Indirizzo:**

VIA KENNEDY

**Telefono:**

0922631037

**Fax:**

0922 631037

**Posta elettronica:**

UFFICIO.SEGRETERIA@PEC.COMUNE.JOPPOLOGIANCAXIO.AG.IT

**RESPONSABILE**

## 02. RICONGNOZIONE DELLE SOCIETÀ PARTECIPATE

Se l'ente partecipa al capitale di una società sia direttamente sia indirettamente, compilare la scheda 02.01, sia la scheda 02.02.

02.01. Riconoscimento delle società a partecipazione diretta

Progressiva	Codice fiscale società	Denominazione società	Anno di costituzione	% Quota di partecipazione	Attività svolta	Partecipazione di controllo	Società in house	Quotata (ai sensi del d.lgs. n. 175/2016)	Holding pura
A	B	C	D	E	F	G	H	I	J
Dic_1	80032710848	VOLTANO S.p.A.	2004	1,00	capacità, adozione distribuzione e trattamento di acque - bonifica, smaltimento, depurazione e riutilizzo acque reflue e prodotti di depurazione	NO	NO	NO	NO
Dic_2	02734620848	S.R.R. ATTO 4 Agrigento Provincia EST	2013	0,358	la società assicura le funzioni previste dagli articoli 200, 202, 203 del decreto legislativo 3 aprile 2006 n. 152, in materia di depurazione delle acque reflue, smaltimento e disciplina del servizio di gestione integrata dei rifiuti urbani, provvedendo all'esplicitamento delle procedure per l'individuazione del gestore del servizio integrato di gestione dei rifiuti, così come previsto dall'art. 8 della L.r. n. 9/2010 e con la modalità di cui all'art. 15 della stessa legge. La società è stata costituita in data 12/01/2010 e ha sede in Agrigento (CA) n. 20/10 che impone ai comuni componenti il ciascun ambito territoriale di costituire una società consortile per l'esercizio delle funzioni affidate alla medesima società.	NO	NO	NO	NO
Dic_3	02303330845	G.E.S.A. AG 3 S.p.A. In liquidazione	2002	0,06	la società aveva ad oggetto la gestione integrata dei rifiuti nell'Art.10, sulla base del piano d'emergenza	NO	NO	NO	NO
Dic_4	93035790844	CONSORZIO DI AMBITO DI AGRIGENTO S.L.U. in liquidazione	2002	0,27	Il consorzio organizzava il servizio idrico integrato, l'incendio e l'eliminazione "Vidua" e provvede alla programmazione e al controllo di detto servizio.	NO	NO	NO	NO
Dic_5	93074830840	ATI Assemblée Territoriale Idrica	2016	0,27	E' l'ente di governo dell'ambito di Agrigento per la regolazione del servizio idrico integrato, ai sensi dell'art. 2 della L.r. n. 15/2015, esercita le funzioni attribuite allo Auscilia Territoriale Idrica di cui all'art. 148 del decreto legislativo n. 152/2006, come disciplinate dalla normativa vigente e dal comma 3 dell'art. 3 della L.r. n. 19/2015	NO	NO	NO	NO
Dic_6	02570390845	GAL SICANI Soc. Coop.	2009	2,50	Il Gruppo di azione Locale Sicani eroga servizi a domanda individuale per le imprese e svolge, quindi, un servizio di interesse generale privo di rilevanza economica che risulta coerente con la finalità istituzionali del Comune di Joppolo Ginocchio. La strategia del GAL Sicani prevede azioni di sviluppo economico, interventi di sviluppo rurale, interventi di sviluppo sociale, interventi di sviluppo ambientale, interventi di sviluppo culturale, interventi di sviluppo economico e sviluppo all'economia locale nell'ambito del settore del turismo rurale e agrialimentare.	NO	NO	NO	NO
Dic_7	02670530845	DISTRETTO TURISTICO TERRITORIALE VALLE DEI TEMPI	2012		Il Distretto svolge attività per la promozione e lo sviluppo del turismo e la cultura del territorio, mediante la riscoperta della storia, della cultura e delle profonde radici che affondano nel territorio, attraverso il cinema, prodotti audiovisivi e fotografici.	NO	NO	NO	NO
Dic_8	02255480844	AGENZIA EMPEDOCLE SVILUPPO S.p.A.	2002		La Società svolge attività di sviluppo e realizzazione opere sulla base di accordi tra amministrazioni pubbliche.	NO	NO	NO	NO

Le società a partecipazione diretta (quotate e non quotate) sono sempre oggetto di ricognizione, anche se non controllate dall'ente.

Colonna B: Inserire codice di 11 cifre per le società aventi sede in Italia; codice di 11 cifre seguito da "E" per le società aventi sede all'estero.

Colonna C: Inserire la ragione sociale comprensiva della forma giuridica.

Colonna E: Inserire valori comprensivi di decimali.

Colonna F: Inserire una descrizione sintetica della/e attività effettivamente svolta/e.

Colonna G: Indicare se la partecipazione detenuta dall'amministrazione è di controllo ai sensi dell'art. 2359 c.c.

Colonna H: Indicare "SI" se l'amministrazione esercita il controllo analogo o più amministrazioni esercitano il controllo analogo congiunto.

Colonna I: Indicare "SI" se la società emette azioni quotata in mercati regolamentati; se ha emesso, al 31/12/2015, strumenti finanziari quotati in mercati regolamentati; se sia partecipata da società quotata o che hanno emesso strumenti finanziari quotati.

Colonna J: Indicare "SI" se la società ha come oggetto sociale esclusivo la gestione delle partecipazioni societarie per conto dell'amministrazione.

## 02.02. Ricognizione delle società a partecipazione indiretta

Le società a partecipazione indiretta (quotate e non quotate) sono oggetto di ricognizione solo se detenute dall'ente per il tramite di una società/organismo sottoposto a controllo da parte dello stesso.

Colonna C: Inserire la ragione sociale comprensiva della forma giuridica.

Colonna F: Indicare separatamente ciascuna quota di partecipazione (comprensiva di decimali) qualora la partecipazione sia detenuta attraverso 2 o + società/organismi tramite.

Colonna H: Inserire una descrizione sintetica della/e attività effettivamente svolta/e.

Colonna J: Indicare "SI" se l'Amministrazione esercita il controllo analogo o più Amministrazioni esercitano il controllo analogo congiunto.

Colonna L: Indicare "SI" se la società ha come oggetto sociale esclusivo la gestione delle partecipazioni societarie per conto dell'Amministrazione.

## 02. RICOGNIZIONE DELLE SOCIETÀ PARTECIPATE

02.03: Grafico delle relazioni tra partecipazioni

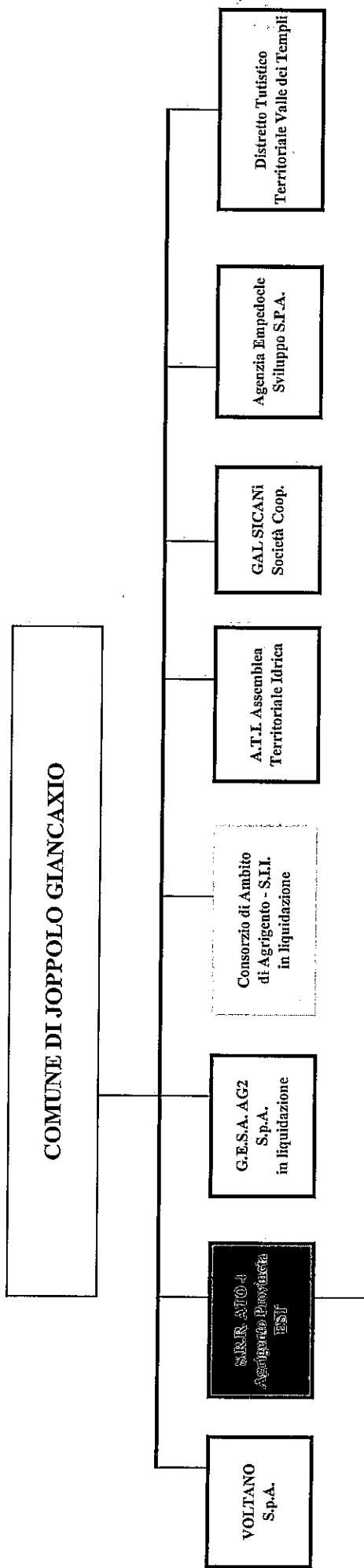



### 03. REQUISITI TESTO UNICO DELLE SOCIETÀ A PARTECIPAZIONE PUBBLICA

03.01. Finalità perseguite e attività ammesse (articoli 4 e 26)

Compilare una scheda per ciascuna società

Progressivo società partecipata:	1	(a)
Denominazione società partecipata:	VOLTANO S.p.A.	(b)
Tipo partecipazione:	Diretta	(c)
Attività svolta:	captazione, adduzione distribuzione e frangimento di acque - fognatura, smaltimento, depurazione e riutilizzo acque reflue e prodotti di depurazione	(d)

Indicare se la società:

- Rientra nell'Allegato "A" del d.lgs. n. 175/2016 (art. 26, co. 2) ☐
- Ha come oggetto esclusivo la gestione di fondi europei per conto dello Stato o delle Regioni, ovvero la realizzazione di progetti di ricerca finanziati dalle istituzioni dell'Unione Europea (art. 26, co. 2) ☐
- È stata esclusa, con deliberazione adottata ai sensi dell'art. 4 co. 9, secondo periodo, dall'applicazione totale o parziale delle disposizioni del medesimo articolo (solo per le società partecipate dalle Regioni/Prov. Aut.) ☐
- È destinataria dei provvedimenti di cui al d.lgs. n. 159/2011 (art. 26, co. 12-bis) ☐
- È autorizzata alla gestione delle case da gioco, ai sensi della legislazione vigente (art. 26, co. 12-sexies) ☐
- Qualora non sia stata selezionata alcuna delle opzioni indicate ai punti precedenti, indicare se la società:
- È costituita in attuazione dell'art. 34 del regolamento CE n. 13/2013 - Gruppi d'Azione Locale (art. 4, co. 6) ☐
- Ha per oggetto sociale prevalente la gestione di spazi fieristici e l'organizzazione di eventi fieristici (art. 4, co. 7) ☐
- Ha per oggetto sociale prevalente la realizzazione e la gestione di impianti di trasporto a fune per la mobilità turistico-sportiva in aree montane (art. 4, co. 7) ☐
- Ha per oggetto sociale prevalente la produzione di energia da fonti rinnovabili (art. 4, co. 7) ☐
- Ha caratteristiche di spin off o di start up universitario, o analoghe a quelle degli enti di ricerca, ovvero gestisce aziende agricole con funzioni didattiche (art. 4, co. 8) ☐
- Produce un servizio di interesse generale a rete (di cui all'art. 3-bis del d.l. 138/2011) fuori dall'ambito territoriale di riferimento, con affidamento dei servizi, in corso e nuovi, tramite procedure ad evidenza pubblica (art. 4, co. 9-bis) ☐
- Produce beni e servizi strettamente necessari per il perseguimento delle finalità istituzionali dell'ente (art. 4, co. 1) ☐
- Produce un servizio di interesse generale (art. 4, co. 2, lett. a) ☒
- Progetta e realizza un'opera pubblica sulla base di un accordo di programma fra amministrazioni pubbliche (art. 4, co. 2, lett. b) ☐
- Realizza e gestisce un'opera pubblica ovvero organizza e gestisce un servizio di interesse generale attraverso un contratto di partenariato pubblico/privato (art. 4, co. 2, lett. c) ☐
- Produce beni o servizi strumentali all'ente o agli enti pubblici partecipanti o alla svolgimento delle loro funzioni (art. 4, co. 2, lett. d) ☐
- Svolge servizi di committenza (art. 4, co. 2, lett. e) ☐
- Valorizza il patrimonio immobiliare dell'amministrazione partecipante (art. 4, co. 3) ☐

Indicare le motivazioni della riconducibilità o meno ai vincoli di scopo di cui al co. 1 o ad una delle attività di cui ai commi 2 e 3, anche con riferimento alle società che svolgono le attività di cui ai commi 6, 7, 8:

Considerato che parte delle infrastrutture idriche non sono state consegnate al gestore del Servizio Idrico Integrato GIRENTI ACQUE S.p.A., fino al momento della consegna delle stesse al predetto gestore, deve necessariamente continuare a gestire i servizi di cui all'art. 4 dello Statuto

(a): Inserire uno dei progressivi già indicati nelle schede di ricognizione (02.01; 02.02).

(b): Inserire la ragione sociale come indicata nelle schede di ricognizione (02.01; 02.02).

(c): Indicare il tipo di partecipazione distinguendo i casi in cui la società sia partecipata direttamente, indirettamente (tramite altra società/organismo), ovvero in parte direttamente e in parte indirettamente.

(d): Inserire l'attività come indicata nelle schede di ricognizione (02.01; 02.02).

### 03. REQUISITI TESTO UNICO DELLE SOCIETÀ A PARTECIPAZIONE PUBBLICA

03.01. Finalità perseguite e attività ammesse (articoli 4 e 26)

Completare una scheda per ciascuna società

Progressivo società partecipata:  (a)

Denominazione società partecipata:   
Provincia EST (b)

Tipo partecipazione:  (c)

Attività svolta:  (d)

Indicare se la società:

- Rientra nell'Allegato "A" del d.lgs. n. 175/2016 (art. 26, co. 2) ☐
- Ha come oggetto esclusivo la gestione di fondi europei per conto dello Stato o delle Regioni, ovvero la realizzazione di progetti di ricerca finanziati dalle Istituzioni dell'Unione Europea (art. 26, co. 2) ☐
- È stata esclusa, con deliberazione adottata ai sensi dell'art. 4 co. 9, secondo periodo, dall'applicazione totale o parziale delle disposizioni del medesimo articolo (solo per le società partecipate dalle Regioni/Prov. Aut.) ☐
- È destinataria dei provvedimenti di cui al d.lgs. n. 159/2011 (art. 26, co. 12-bis) ☐
- È autorizzata alla gestione delle case da gioco, ai sensi della legislazione vigente (art. 26, co. 12-sexies) ☐
- Qualora non sia stata selezionata alcuna delle opzioni indicate ai punti precedenti, indicare se la società:
- È costituita in attuazione dell'art. 34 del regolamento CE n. 13/2013 - Gruppi d'Azione Locale (art. 4, co. 6) ☐
- Ha per oggetto sociale prevalente la gestione di spazi fieristici e l'organizzazione di eventi fieristici (art. 4, co. 7) ☐
- Ha per oggetto sociale prevalente la realizzazione e la gestione di impianti di trasporto a fune per la mobilità turistico-sportiva in aree montane (art. 4, co. 7) ☐
- Ha per oggetto sociale prevalente la produzione di energia da fonti rinnovabili (art. 4, co. 7) ☐
- Ha caratteristiche di spin off o di start up universitario, o analoghe a quelle degli enti di ricerca, ovvero gestisce aziende agricole con funzioni didattiche (art. 4, co. 8) ☐
- Produce un servizio di interesse generale a rete (di cui all'art. 3-bis del d.l. 138/2011) fuori dall'ambito territoriale di riferimento, con affidamento del servizio, in corso e nuovi, tramite procedure ad evidenza pubblica (art. 4, co. 9-bis) ☐
- Produce beni e servizi strettamente necessari per il perseguimento delle finalità istituzionali dell'ente (art. 4, co. 1) ☐
- Produce un servizio di interesse generale (art. 4, co. 2, lett. a) ☒
- Progetta e realizza un'opera pubblica sulla base di un accordo di programma fra amministrazioni pubbliche (art. 4, co. 2, lett. b) ☐
- Realizza e gestisce un'opera pubblica ovvero organizza e gestisce un servizio di interesse generale attraverso un contratto di partenariato pubblico/privato (art. 4, co. 2, lett. c) ☐
- Produce beni o servizi strumentali all'ente o agli enti pubblici partecipanti o alla svolgimento delle loro funzioni (art. 4, co. 2, lett. d) ☐
- Svolge servizi di committenza (art. 4, co. 2, lett. e) ☐
- Valorizza il patrimonio immobiliare dell'amministrazione partecipante (art. 4, co. 3) ☐

Indicare le motivazioni della riconducibilità o meno ai vincoli di scopo di cui al co. 1 o ad una delle attività di cui ai commi 2 e 3, anche con riferimento alle società che svolgono le attività di cui ai commi 5, 7, 8:

Società consortile a responsabilità limitata partecipata da questo ente come espressamente previsto dalla legge

(a): Inserire uno dei progressivi già indicati nelle schede di ricognizione (02.01; 02.02).

(b): Inserire la ragione sociale come indicata nelle schede di ricognizione (02.01; 02.02).

(c): Indicare il tipo di partecipazione distinguendo i casi in cui la società sia partecipata direttamente, indirettamente (tramite altra società/organismo), ovvero in parte direttamente e in parte indirettamente.

(d): Inserire l'attività come indicata nelle schede di ricognizione (02.01; 02.02).

### 03. REQUISITI TESTO UNICO DELLE SOCIETÀ A PARTECIPAZIONE PUBBLICA

03.01. Finalità perseguite e attività ammesse (articoli 4 e 26)

Compilare una scheda per ciascuna società

Progressivo società partecipata:  (a)

Denominazione società partecipata:  (b)

Tipo partecipazione:  (c)

Attività svolta:  (d)

Indicare se la società:

- Rientra nell'Allegato "A" del d.lgs. n. 175/2016 (art. 26, co. 2) ☐

- Ha come oggetto esclusivo la gestione di fondi europei per conto dello Stato o delle Regioni, ovvero la realizzazione di progetti di ricerca finanziati dalle istituzioni dell'Unione Europea (art. 26, co. 2) ☐

- È stata esclusa, con deliberazione adottata ai sensi dell'art. 4 co. 9, secondo periodo, dall'applicazione totale o parziale delle disposizioni del medesimo articolo (solo per le società partecipate dalle Regioni/Prov. Aut.) ☐

- È destinataria dei provvedimenti di cui al d.lgs. n. 159/2011 (art. 26, co. 12-bis) ☐

- È autorizzata alla gestione delle case da gioco, ai sensi della legislazione vigente (art. 26, co. 12-sexies) ☐

Qualora non sia stata selezionata alcuna delle opzioni indicate ai punti precedenti, indicare se la società:

- È costituita in attuazione dell'art. 34 del regolamento CE n. 13/2013 - Gruppi d'Azione Locale (art. 4, co. 6) ☐

- Ha per oggetto sociale prevalente la gestione di spazi fieristici e l'organizzazione di eventi fieristici (art. 4, co. 7) ☐

- Ha per oggetto sociale prevalente la realizzazione e la gestione di impianti di trasporto a fune per la mobilità turistico-sportiva in aree montane (art. 4, co. 7) ☐

- Ha per oggetto sociale prevalente la produzione di energia da fonti rinnovabili (art. 4, co. 7) ☐

- Ha caratteristiche di spin off o di start up universitario, o analoghe a quelle degli enti di ricerca, ovvero gestisce aziende agricole con funzioni didattiche (art. 4, co. 8) ☐

- Produce un servizio di interesse generale a rete (di cui all'art. 3-bis del d.l. 138/2011) fuori dall'ambito territoriale di riferimento, con affidamento dei servizi, in corso e nuovi, tramite procedure ad evidenza pubblica (art. 4, co. 9-bis) ☐

- Produce beni e servizi strettamente necessari per il perseguimento delle finalità istituzionali dell'ente (art. 4, co. 1) ☐

- Produce un servizio di interesse generale (art. 4, co. 2, lett. a) ☒

- Progetta e realizza un'opera pubblica sulla base di un accordo di programma fra amministrazioni pubbliche (art. 4, co. 2, lett. b) ☐

- Realizza e gestisce un'opera pubblica ovvero organizza e gestisce un servizio di interesse generale attraverso un contratto di partenariato pubblico/privato (art. 4, co. 2, lett. c) ☐

- Produce beni o servizi strumentali all'ente o agli enti pubblici partecipanti o alla svolgimento delle loro funzioni (art. 4, co. 2, lett. d) ☐

- Svolge servizi di committenza (art. 4, co. 2, lett. e) ☐

- Valorizza il patrimonio immobiliare dell'amministrazione partecipante (art. 4, co. 3) ☐

Indicare le motivazioni della riconducibilità o meno ai vincoli di scopo di cui al co. 1 o ad una delle attività di cui ai commi 2 e 3, anche con riferimento alle società che svolgono le attività di cui ai commi 6, 7, 8:

Società posta in liquidazione con la legge regionale 8 aprile 2010 n. 9, per cui il mantenimento delle quote di partecipazione non è oggetto di valutazione da parte di questo ente

(a): Inserire uno dei progressivi già indicati nelle schede di ricognizione (02.01; 02.02).

(b): Inserire la ragione sociale come indicata nelle schede di ricognizione (02.01; 02.02).

(c): Indicare il tipo di partecipazione distinguendo i casi in cui la società sia partecipata direttamente, indirettamente (tramite altra società/organismo), ovvero in parte direttamente e in parte indirettamente.

(d): Inserire l'attività come indicata nelle schede di ricognizione (02.01; 02.02).

### 03. REQUISITI TESTO UNICO DELLE SOCIETÀ A PARTECIPAZIONE PUBBLICA

03.01. Finalità perseguite e attività ammesse (articoli 4 e 26)

Compilare una scheda per ciascuna società

Progressivo società partecipata:	4	(a)
Denominazione società partecipata:	CONSORZIO DI AMBITO DI AGRIGENTO S.I.I. in	(b)
Tipo partecipazione:	Diretta	(c)
Attività svolta:	il consorzio organizzava il servizio idrico nell'ambito territoriale denominato "Agrigento" e provvedeva alla programmazione e al controllo di detto servizio	(d)

Indicare se la società:

- Rientra nell'Allegato "A" del d.lgs. n. 175/2016 (art. 26, co. 2) ☐
- Ha come oggetto esclusivo la gestione di fondi europei per conto dello Stato o delle Regioni, ovvero la realizzazione di progetti di ricerca finanziati dalle istituzioni dell'Unione Europea (art. 26, co. 2) ☐
- È stata esclusa, con deliberazione adottata ai sensi dell'art. 4 co. 9, secondo periodo, dall'applicazione totale o parziale delle disposizioni del medesimo articolo (solo per le società partecipate dalle Regioni/Prov. Aut.) ☐
- È destinataria dei provvedimenti di cui al d.lgs. n. 159/2011 (art. 26, co. 12-bis) ☐
- È autorizzata alla gestione delle case da gioco, ai sensi della legislazione vigente (art. 26, co. 12-sexies) ☐
- Qualora non sia stata selezionata alcuna delle opzioni indicate ai punti precedenti, indicare se la società:
- È costituita in attuazione dell'art. 34 del regolamento CE n. 13/2013 - Gruppi d'Azione Locale (art. 4, co. 6) ☐
- Ha per oggetto sociale prevalente la gestione di spazi fieristici e l'organizzazione di eventi fieristici (art. 4, co. 7) ☐
- Ha per oggetto sociale prevalente la realizzazione e la gestione di impianti di trasporto a fune per la mobilità turistico-sportiva in aree montane (art. 4, co. 7) ☐
- Ha per oggetto sociale prevalente la produzione di energia da fonti rinnovabili (art. 4, co. 7) ☐
- Ha caratteristiche di spin off o di start up universitario, o analoghe a quelle degli enti di ricerca, ovvero gestisce aziende agricole con funzioni didattiche (art. 4, co. 8) ☐
- Produce un servizio di interesse generale a rete (di cui all'art. 3-bis del d.l. 138/2011) fuori dall'ambito territoriale di riferimento, con affidamento dei servizi, in corso e nuovi, tramite procedure ad evidenza pubblica (art. 4, co. 9-bis) ☐
- Produce beni e servizi strettamente necessari per il perseguimento delle finalità istituzionali dell'ente (art. 4, co. 1) ☐
- Produce un servizio di interesse generale (art. 4, co. 2, lett. a) ☒
- Progetta e realizza un'opera pubblica sulla base di un accordo di programma fra amministrazioni pubbliche (art. 4, co. 2, lett. b) ☐
- Realizza e gestisce un'opera pubblica ovvero organizza e gestisce un servizio di interesse generale attraverso un contratto di partenariato pubblico/privato (art. 4, co. 2, lett. c) ☐
- Produce beni o servizi strumentali all'ente o agli enti pubblici partecipanti o alla svolgimento delle loro funzioni (art. 4, co. 2, lett. d) ☐
- Svolge servizi di committenza (art. 4, co. 2, lett. e) ☐
- Valorizza il patrimonio immobiliare dell'amministrazione partecipante (art. 4, co. 3) ☐

Indicare le motivazioni della riconducibilità o meno ai vincoli di scopo di cui al co. 1 o ad una delle attività di cui ai commi 2 e 3, anche con riferimento alle società che svolgono le attività di cui ai commi 6, 7, 8:

Società posta in liquidazione con la legge regionale 9 gennaio 2013 n. 2, per cui il mantenimento delle quote di partecipazione non è oggetto di valutazione da parte di questo ente

(a): Inserire uno dei progressivi già indicati nelle schede di ricognizione (02.01; 02.02).

(b): Inserire la ragione sociale come indicata nelle schede di ricognizione (02.01; 02.02).

(c): Indicare il tipo di partecipazione distinguendo i casi in cui la società sia partecipata direttamente, indirettamente (tramite altra società/organismo), ovvero in parte direttamente e in parte indirettamente.

(d): Inserire l'attività come indicata nelle schede di ricognizione (02.01; 02.02).

### 03. REQUISITI TESTO UNICO DELLE SOCIETÀ A PARTECIPAZIONE PUBBLICA

03.01. Finalità perseguite e attività ammesse (articoli 4 e 26)

Compilare una scheda per ciascuna società

Progressivo società partecipata:	5	(a)
Denominazione società partecipata:	ATI Assemblée Territoriale Idrica	(b)
Tipo partecipazione:	Diretta	(c)
Attività svolta:	E' l'ente di governo dell'ambito di Agrigento per la regolazione del servizio idrico integrato e, ai sensi dell'art. 3, comma 2 della l.r. n. 19/2015, esercita le funzioni già attribuite alle Autorità d'Ambito Territoriale	(d)

Indicare se la società:

- Rientra nell'Allegato "A" del d.lgs. n. 175/2016 (art. 26, co. 2) ☐
- Ha come oggetto esclusivo la gestione di fondi europei per conto dello Stato o delle Regioni, ovvero la realizzazione di progetti di ricerca finanziati dalle Istituzioni dell'Unione Europea (art. 26, co. 2) ☐
- È stata esclusa, con deliberazione adottata ai sensi dell'art. 4 co. 9, secondo periodo, dall'applicazione totale o parziale delle disposizioni del medesimo articolo (solo per le società partecipate dalle Regioni/Prov. Aut.) ☐
- È destinataria dei provvedimenti di cui al d.lgs. n. 159/2011 (art. 26, co. 12-bis) ☐
- È autorizzata alla gestione delle case da gioco, ai sensi della legislazione vigente (art. 26, co. 12-sexies) ☐
- Qualora non sia stata selezionata alcuna delle opzioni indicate ai punti precedenti, indicare se la società:
  - È costituita in attuazione dell'art. 34 del regolamento CE n. 13/2013 - Gruppi d'Azione Locale (art. 4, co. 6) ☐
  - Ha per oggetto sociale prevalente la gestione di spazi fieristici e l'organizzazione di eventi fieristici (art. 4, co. 7) ☐
  - Ha per oggetto sociale prevalente la realizzazione e la gestione di impianti di trasporto a fune per la mobilità turistico-sportiva in aree montane (art. 4, co. 7) ☐
  - Ha per oggetto sociale prevalente la produzione di energia da fonti rinnovabili (art. 4, co. 7) ☐
  - Ha caratteristiche di spin off o di start up universitario, o analoghe a quelle degli enti di ricerca, ovvero gestisce aziende agricole con funzioni didattiche (art. 4, co. 8) ☐
  - Produce un servizio di interesse generale a rete (di cui all'art. 3-bis del d.l. 138/2011) fuori dall'ambito territoriale di riferimento, con affidamento dei servizi, in corso e nuovi, tramite procedure ad evidenza pubblica (art. 4, co. 9-bis) ☐
  - Produce beni e servizi strettamente necessari per il perseguimento delle finalità istituzionali dell'ente (art. 4, co. 1) ☐
  - Produce un servizio di interesse generale (art. 4, co. 2, lett. a) ☒
  - Progetta e realizza un'opera pubblica sulla base di un accordo di programma fra amministrazioni pubbliche (art. 4, co. 2, lett. b) ☐
  - Realizza e gestisce un'opera pubblica ovvero organizza e gestisce un servizio di interesse generale attraverso un contratto di partenariato pubblico/privato (art. 4, co. 2, lett. c) ☐
  - Produce beni o servizi strumentali all'ente o agli enti pubblici partecipanti o alla svolgimento delle loro funzioni (art. 4, co. 2, lett. d) ☐
  - Svolge servizi di committenza (art. 4, co. 2, lett. e) ☐
  - Valorizza il patrimonio immobiliare dell'amministrazione partecipante (art. 4, co. 3) ☐

Indicare le motivazioni della riconducibilità o meno ai vincoli di scopo di cui al co. 1 o ad una delle attività di cui ai commi 2 e 3, anche con riferimento alle società che svolgono le attività di cui ai commi 6, 7, 8:

E' l'Ente di governo dell'Ambito di Agrigento per la regolazione del Servizio idrico Integrato e, ai sensi dell'art.3, comma 2, della L.R. 11 agosto 2015, n. 19, esercita le funzioni già attribuite alle Autorità d'Ambito Territoriale Ottimale di cui all'art. 148 del decreto legislativo 3 aprile 2006, n. 152 e ss. mm. ii., come disciplinate dalla normativa vigente e dal comma 3, art. 3, della L.R. 11 agosto 2015 n.19 e ss. mm. ii.

(a): Inserire uno dei progressivi già indicati nelle schede di ricognizione (02.01; 02.02).

(b): Inserire la ragione sociale come indicata nelle schede di ricognizione (02.01; 02.02).

(c): Indicare il tipo di partecipazione distinguendo i casi in cui la società sia partecipata direttamente, indirettamente (tramite altra società/organismo), ovvero in parte direttamente e in parte indirettamente.

(d): Inserire l'attività come indicata nelle schede di ricognizione (02.01; 02.02).

### 03. REQUISITI TESTO UNICO DELLE SOCIETÀ A PARTECIPAZIONE PUBBLICA

03.01. Finalità perseguite e attività ammesse (articoli 4 e 26)

Compilare una scheda per ciascuna società

Progressivo società partecipata: 6 (a)

Denominazione società partecipata: GAL SICANI Soc. Coop (b)

Tipo partecipazione: Diretta (c)

Attività svolta: (d)

Il Gruppo di azione Locale Sicani eroga servizi a domanda individuale per le imprese e svolge, quindi, un servizio di interesse generale privo di rilevanza economica che risulta coerente con le finalità istituzionali del Comune di Joppolo Giancaxlo. La strategia del GAL Sicani prevede azioni di

Indicare se la società:

- Rientra nell'Allegato "A" del d.lgs. n. 175/2016 (art. 26, co. 2) ☐
- Ha come oggetto esclusivo la gestione di fondi europei per conto dello Stato o delle Regioni, ovvero la realizzazione di progetti di ricerca finanziati dalle istituzioni dell'Unione Europea (art. 26, co. 2) ☐
- È stata esclusa, con deliberazione adottata ai sensi dell'art. 4 co. 9, secondo periodo, dall'applicazione totale o parziale delle disposizioni del medesimo articolo (solo per le società partecipate dalle Regioni/Prov. Aut.) ☐
- È destinataria dei provvedimenti di cui al d.lgs. n. 159/2011 (art. 26, co. 12-bis) ☐
- È autorizzata alla gestione delle case da gioco, ai sensi della legislazione vigente (art. 26, co. 12-sexies) ☐

Qualora non sia stata selezionata alcuna delle opzioni indicate ai punti precedenti, indicare se la società:

- È costituita in attuazione dell'art. 34 del regolamento CE n. 13/2013 - Gruppi d'Azione Locale (art. 4, co. 6) ☐
- Ha per oggetto sociale prevalente la gestione di spazi fieristici e l'organizzazione di eventi fieristici (art. 4, co. 7) ☐
- Ha per oggetto sociale prevalente la realizzazione e la gestione di impianti di trasporto a fune per la mobilità turistico-sportiva in aree montane (art. 4, co. 7) ☐
- Ha per oggetto sociale prevalente la produzione di energia da fonti rinnovabili (art. 4, co. 7) ☐
- Ha caratteristiche di spin off o di start up universitario, o analoghe a quelle degli enti di ricerca, ovvero gestisce aziende agricole con funzioni didattiche (art. 4, co. 8) ☐
- Produce un servizio di Interesse generale a rete (di cui all'art. 3-bis del d.l. 138/2011) fuori dall'ambito territoriale di riferimento, con affidamento dei servizi, in corso e nuovi, tramite procedure ad evidenza pubblica (art. 4, co. 9-bis) ☐
- Produce beni e servizi strettamente necessari per il perseguimento delle finalità istituzionali dell'ente (art. 4, co. 1) ☐
- Produce un servizio di Interesse generale (art. 4, co. 2, lett. a) ☐
- Progetta e realizza un'opera pubblica sulla base di un accordo di programma fra amministrazioni pubbliche (art. 4, co. 2, lett. b) ☒
- Realizza e gestisce un'opera pubblica ovvero organizza e gestisce un servizio di Interesse generale attraverso un contratto di partenariato pubblico/privato (art. 4, co. 2, lett. c) ☐
- Produce beni o servizi strumentali all'ente o agli enti pubblici partecipanti o alla svolgimento delle loro funzioni (art. 4, co. 2, lett. d) ☐
- Svolge servizi di committenza (art. 4, co. 2, lett. e) ☐
- Valorizza il patrimonio immobiliare dell'amministrazione partecipante (art. 4, co. 3) ☐

Indicare le motivazioni della riconducibilità o meno ai vincoli di scopo di cui al co. 1 o ad una delle attività di cui ai commi 2 e 3, anche con riferimento alle società che svolgono le attività di cui ai commi 6, 7, 8:

Società consortile a responsabilità limitata partecipata da questo ente come espressamente previsto dalla legge

(a): Inserire uno dei progressivi già indicati nelle schede di ricognizione (02.01; 02.02).

(b): Inserire la ragione sociale come indicata nelle schede di ricognizione (02.01; 02.02).

(c): Indicare il tipo di partecipazione distinguendo i casi in cui la società sia partecipata direttamente, indirettamente (tramite altra società/organismo), ovvero in parte direttamente e in parte indirettamente.

(d): Inserire l'attività come indicata nelle schede di ricognizione (02.01; 02.02).

### 03. REQUISITI TESTO UNICO DELLE SOCIETÀ A PARTECIPAZIONE PUBBLICA

03.01. Finalità perseguite e attività ammesse (articoli 4 e 26)

Compilare una scheda per ciascuna società

Progressivo società partecipata:  (a)

Denominazione società partecipata:  (b)

Tipo partecipazione:  (c)

Attività svolta: (d)

Il Distretto svolge attività per la promozione e lo sviluppo del turismo e la cultura de territorio, mediante la riscoperta della storia, della cultura e delle profonde radici che affondano nel territorio, attraverso il cinema, prodotti audiovisivi e fotografici.

Indicare se la società:

- Rientra nell'Allegato "A" del d.lgs. n. 175/2016 (art. 26, co. 2) ☐
- Ha come oggetto esclusivo la gestione di fondi europei per conto dello Stato o delle Regioni, ovvero la realizzazione di progetti di ricerca finanziati dalle istituzioni dell'Unione Europea (art. 26, co. 2) ☐
- È stata esclusa, con deliberazione adottata ai sensi dell'art. 4 co. 9, secondo periodo, dall'applicazione totale o parziale delle disposizioni del medesimo articolo (solo per le società partecipate dalle Regioni/Prov. Aut.) ☐
- È destinataria del provvedimenti di cui al d.lgs. n. 159/2011 (art. 26, co. 12-bis) ☐
- È autorizzata alla gestione delle case da gioco, ai sensi della legislazione vigente (art. 26, co. 12-sexies) ☐

Qualora non sia stata selezionata alcuna delle opzioni indicate ai punti precedenti, indicare se la società:

- È costituita in attuazione dell'art. 34 del regolamento CE n. 13/2013 - Gruppi d'Azione Locale (art. 4, co. 6) ☐
- Ha per oggetto sociale prevalente la gestione di spazi fieristici e l'organizzazione di eventi fieristici (art. 4, co. 7) ☐
- Ha per oggetto sociale prevalente la realizzazione e la gestione di Impianti di trasporto a fune per la mobilità turistico-sportiva in aree montane (art. 4, co. 7) ☐
- Ha per oggetto sociale prevalente la produzione di energia da fonti rinnovabili (art. 4, co. 7) ☐
- Ha caratteristiche di spin off o di start up universitario, o analoghe a quelle degli enti di ricerca, ovvero gestisce aziende agricole con funzioni didattiche (art. 4, co. 8) ☐
- Produce un servizio di Interesse generale a rete (di cui all'art. 3-bis del d.l. 138/2011) fuori dall'ambito territoriale di riferimento, con affidamento dei servizi, in corso e nuovi, tramite procedure ad evidenza pubblica (art. 4, co. 9-bis) ☐
- Produce beni e servizi strettamente necessari per il perseguimento delle finalità istituzionali dell'ente (art. 4, co. 1) ☐
- Produce un servizio di interesse generale (art. 4, co. 2, lett. a) ☐
- Progetta e realizza un'opera pubblica sulla base di un accordo di programma fra amministrazioni pubbliche (art. 4, co. 2, lett. b) ☒
- Realizza e gestisce un'opera pubblica ovvero organizza e gestisce un servizio di interesse generale attraverso un contratto di partenariato pubblico/privato (art. 4, co. 2, lett. c) ☐
- Produce beni o servizi strumentali all'ente o agli enti pubblici partecipanti o alla svolgimento delle loro funzioni (art. 4, co. 2, lett. d) ☐
- Svolge servizi di committenza (art. 4, co. 2, lett. e) ☐
- Valorizza il patrimonio immobiliare dell'amministrazione partecipante (art. 4, co. 3) ☐

Indicare le motivazioni della riconducibilità o meno ai vincoli di scopo di cui al co. 1 o ad una delle attività di cui ai commi 2 e 3, anche con riferimento alle società che svolgono le attività di cui ai commi 6, 7, 8:

Società consortile a responsabilità limitata partecipata da questo ente come espressamente previsto dalla legge

(a): Inserire uno dei progressivi già indicati nelle schede di ricognizione (02.01; 02.02).

(b): Inserire la ragione sociale come indicata nelle schede di ricognizione (02.01; 02.02).

(c): Indicare il tipo di partecipazione distinguendo i casi in cui la società sia partecipata direttamente, indirettamente (tramite altra società/organismo), ovvero in parte direttamente e in parte indirettamente.

(d): Inserire l'attività come indicata nelle schede di ricognizione (02.01; 02.02).

### 03. REQUISITI TESTO UNICO DELLE SOCIETÀ A PARTECIPAZIONE PUBBLICA

03.01. Finalità perseguite e attività ammesse (articoli 4 e 26)

Compilare una scheda per ciascuna società

Progressivo società partecipata:	8	(a)
Denominazione società partecipata:	AGENZIA EMPEDOCLE SVILUPPO S.P.A.	(b)
Tipo partecipazione:	Diretta	(c)
Attività svolta:	La Società svolge attività di sviluppo e realizzazione opere sulla base di accordi tra amministrazioni pubbliche.	

Indicare se la società:

- Rientra nell'Allegato "A" del d.lgs. n. 175/2016 (art. 26, co. 2) ☐
- Ha come oggetto esclusivo la gestione di fondi europei per conto dello Stato o delle Regioni, ovvero la realizzazione di progetti di ricerca finanziati dalle Istituzioni dell'Unione Europea (art. 26, co. 2) ☐
- È stata esclusa, con deliberazione adottata ai sensi dell'art. 4 co. 9, secondo periodo, dall'applicazione totale o parziale delle disposizioni del medesimo articolo (solo per le società partecipate dalle Regioni/Prov. Aut.) ☐
- È destinataria dei provvedimenti di cui al d.lgs. n. 159/2011 (art. 26, co. 12-bis) ☐
- È autorizzata alla gestione delle case da gioco, ai sensi della legislazione vigente (art. 26, co. 12-sexies) ☐
- Qualora non sia stata selezionata alcuna delle opzioni indicate ai punti precedenti, indicare se la società:
  - È costituita in attuazione dell'art. 34 del regolamento CE n. 13/2013 - Gruppi d'Azione Locale (art. 4, co. 6) ☐
  - Ha per oggetto sociale prevalente la gestione di spazi fieristici e l'organizzazione di eventi fieristici (art. 4, co. 7) ☐
  - Ha per oggetto sociale prevalente la realizzazione e la gestione di impianti di trasporto a fune per la mobilità turistico-sportiva in aree montane (art. 4, co. 7) ☐
  - Ha per oggetto sociale prevalente la produzione di energia da fonti rinnovabili (art. 4, co. 7) ☐
  - Ha caratteristiche di spin off o di start up universitario, o analoghe a quelle degli enti di ricerca, ovvero gestisce aziende agricole con funzioni didattiche (art. 4, co. 8) ☐
  - Produce un servizio di interesse generale a rete (di cui all'art. 3-bis del d.l. 138/2011) fuori dall'ambito territoriale di riferimento, con affidamento dei servizi, in corso e nuovi, tramite procedure ad evidenza pubblica (art. 4, co. 9-bis) ☐
  - Produce beni e servizi strettamente necessari per il perseguimento delle finalità istituzionali dell'ente (art. 4, co. 1) ☐
  - Produce un servizio di interesse generale (art. 4, co. 2, lett. a) ☐
  - Progetta e realizza un'opera pubblica sulla base di un accordo di programma fra amministrazioni pubbliche (art. 4, co. 2, lett. b) ☒
  - Realizza e gestisce un'opera pubblica ovvero organizza e gestisce un servizio di interesse generale attraverso un contratto di partenariato pubblico/privato (art. 4, co. 2, lett. c) ☐
  - Produce beni o servizi strumentali all'ente o agli enti pubblici partecipanti o alla svolgimento delle loro funzioni (art. 4, co. 2, lett. d) ☐
  - Svolge servizi di committenza (art. 4, co. 2, lett. e) ☐
  - Valorizza il patrimonio immobiliare dell'amministrazione partecipante (art. 4, co. 3) ☐

Indicare le motivazioni della riconducibilità o meno ai vincoli di scopo di cui al co. 1 o ad una delle attività di cui ai commi 2 e 3, anche con riferimento alle società che svolgono le attività di cui ai commi 6, 7, 8:

Società consortile a responsabilità limitata partecipata da questo ente come espressamente previsto dalla legge

(a): Inserire uno dei progressivi già indicati nelle schede di ricognizione (02.01; 02.02).

(b): Inserire la ragione sociale come indicata nelle schede di ricognizione (02.01; 02.02).

(c): Indicare il tipo di partecipazione distinguendo i casi in cui la società sia partecipata direttamente, indirettamente (tramite altra società/organismo), ovvero in parte direttamente e in parte indirettamente.

(d): Inserire l'attività come indicata nelle schede di ricognizione (02.01; 02.02).



### 03. REQUISITI TESTO UNICO DELLE SOCIETÀ A PARTECIPAZIONE PUBBLICA

03.02. Condizioni art. 20, co. 2

Compilare una scheda per ciascuna società

Progressivo società partecipata:  (a)

Denominazione società partecipata:  (b)

Tipo partecipazione:  (c)

Attività svolta:  (d)

Indicare i seguenti dati con riferimento all'esercizio 2015:

Numero medio dipendenti (e)	3,00
Numero amministratori	1
di cui nominati dall'Ente	
Numero componenti organo di controllo	3
di cui nominati dall'Ente	

Importi in euro

RISULTATO D'ESERCIZIO (g)	
2015	16.431,00
2014	507,00
2013	-1.434.853,00
2012	23.183,00
2011	5.253,00

Importi in euro	
Costo del personale (f)	198.755,00
Compensi amministratori	31.572,60
Compensi componenti organo di controllo	40.000,00

Importi in euro	
FATTURATO	
2015	805.014,00
2014	660.866,00
2013	820.649,00
FATTURATO MEDIO	762.176,33

Sussistenza delle condizioni di cui all'art. 20, co. 2:

- La partecipazione societaria non rientra in alcuna delle categorie di cui all'art. 4 (art. 20, co. 2, lett. a) ☐
- Società priva di dipendenti o con numero di amministratori superiore a quello dei dipendenti (art. 20, co. 2, lett. b) ☐
- Svolgimento di attività analoghe o simili a quelle svolte da altre società partecipate o da enti pubblici strumentali (art. 20, co. 2, lett. c) ☒

Indicare quali società/enti strumentali:

GIRGENTI ACQUE S.p.A., gestore del servizio idrico integrato

- Fatturato medio non superiore a 500.000 euro nel triennio precedente (art. 20, co. 2, lett. d e art. 26, co. 12-quinquies) ☐
- Perdite in 4 dei 5 esercizi precedenti (per società che non gestiscono un servizio di interesse generale) (art. 20, co. 2, lett. e) ☐
- Necessità di contenimento dei costi di funzionamento (art. 20, co. 2, lett. f) ☐
- Necessità di aggregazione con altre società aventi ad oggetto le attività consentite all'art. 4 (art. 20, co. 2, lett. g) ☐

Indicare le motivazioni della sussistenza o meno delle condizioni di cui ai punti precedenti:

Considerato che parte delle infrastrutture idriche non sono state consegnate al gestore del Servizio Idrico Integrato Girgenti Acque S.p.A., il Voltano S.p.A., fino al momento della consegna delle stesse al predetto gestore, deve necessariamente continuare a gestire il servizi di cui all'art. 4 dello Statuto

Azioni da intraprendere:

Nessuna. Si ritiene mantenere la quota di partecipazione nella Società Voltano S.p.A. fino al momento dell'effettiva consegna di tutte le infrastrutture idriche alla Società Girgenti Acque S.p.A.

(a): Inserire uno dei progressivi già indicati nelle schede di ricognizione (02.01; 02.02).

(b): Inserire la ragione sociale come indicata nelle schede di ricognizione (02.01; 02.02).

(c): Indicare il tipo di partecipazione distinguendo i casi in cui la società sia partecipata direttamente, indirettamente (tramite altra società/organismo), ovvero in parte direttamente e in parte indirettamente.

(d): Inserire l'attività svolta come indicata nelle schede di ricognizione (02.01; 02.02).

(e): Inserire il numero medio di dipendenti come da nota integrativa al bilancio.

(f): Inserire la voce B9 del Conto economico.

(g): Inserire il risultato d'esercizio al netto delle imposte.

### 03. REQUISITI TESTO UNICO DELLE SOCIETÀ A PARTECIPAZIONE PUBBLICA

03.02. Condizioni art. 20, co. 2

Compilare una scheda per ciascuna società

Progressivo società partecipata:  (a)

Denominazione società partecipata:  (b)

Tipo partecipazione:  (c)

Attività svolta:  (d)

Indicare i seguenti dati con riferimento all'esercizio 2015:

Numero medio dipendenti (e)	0,00
Numero amministratori	3
di cui nominati dall'Ente	
Numero componenti organo di controllo	1
di cui nominati dall'Ente	

Importi in euro

RISULTATO D'ESERCIZIO (g)	
2015	
2014	
2013	
2012	
2011	

Importi in euro

Costo del personale (f)	0,00
Compensi amministratori	0,00
Compensi componenti organo di controllo	5.000,00

Importi in euro

FATTURATO	
2015	6.629,00
2014	6.352,00
2013	
FATTURATO MEDIO	6.490,50

Sussistenza delle condizioni di cui all'art. 20, co. 2:

- La partecipazione societaria non rientra in alcuna delle categorie di cui all'art. 4 (art. 20, co. 2, lett. a) ☐
- Società priva di dipendenti o con numero di amministratori superiore a quello dei dipendenti (art. 20, co. 2, lett. b) ☒
- Svolgimento di attività analoghe o similari a quelle svolte da altre società partecipate o da enti pubblici strumentali (art. 20, co. 2, lett. c) ☐

Indicare quali società/enti strumentali:

- Fatturato medio non superiore a 500.000 euro nel triennio precedente (art. 20, co. 2, lett. d e art. 26, co. 12-quinquies) ☒
- Perdite in 4 dei 5 esercizi precedenti (per società che non gestiscono un servizio di interesse generale) (art. 20, co. 2, lett. e) ☐
- Necessità di contenimento dei costi di funzionamento (art. 20, co. 2, lett. f) ☐
- Necessità di aggregazione con altre società aventi ad oggetto le attività consentite all'art. 4 (art. 20, co. 2, lett. g) ☐

Indicare le motivazioni della sussistenza o meno delle condizioni di cui ai punti precedenti:

Azioni da intraprendere:

(a): Inserire uno dei progressivi già indicati nelle schede di ricognizione (02.01; 02.02).

(b): Inserire la ragione sociale come indicata nelle schede di ricognizione (02.01; 02.02).

(c): Indicare il tipo di partecipazione distinguendo i casi in cui la società sia partecipata direttamente, indirettamente (tramite altra società/organismo), ovvero in parte direttamente e in parte indirettamente.

(d): Inserire l'attività svolta come indicata nelle schede di ricognizione (02.01; 02.02).

(e): Inserire il numero medio di dipendenti come da nota integrativa al bilancio.

(f): Inserire la voce B9 del Conto economico.

(g): Inserire il risultato d'esercizio al netto delle imposte.

### 03. REQUISITI TESTO UNICO DELLE SOCIETÀ A PARTECIPAZIONE PUBBLICA

03.02. Condizioni art. 20, co. 2

Compilare una scheda per ciascuna società

Progressivo società partecipata:  (a)

Denominazione società partecipata:  (b)

Tipo partecipazione:  (c)

Attività svolta:  (d)

Indicare i seguenti dati con riferimento all'esercizio 2015:

Numero medio dipendenti (e)	96,00
Numero amministratori	1
di cui nominati dall'Ente	
Numero componenti organo di controllo	3
di cui nominati dall'Ente	

Importi in euro

RISULTATO D'ESERCIZIO (g)	
2015	0,00
2014	0,00
2013	0,00
2012	0,00
2011	0,00

Importi in euro

Costo del personale (f)	4.168.700,00
Compensi amministratori	80.093,00
Compensi componenti organo di controllo	20.400,00

Importi in euro

FATTURATO	
2015	5.895.450,00
2014	6.100.157,00
2013	28.583.318,00
FATTURATO MEDIO	13.526.308,33

Sussistenza delle condizioni di cui all'art. 20, co. 2:

- La partecipazione societaria non rientra in alcuna delle categorie di cui all'art. 4 (art. 20, co. 2, lett. a) ☐
- Società priva di dipendenti o con numero di amministratori superiore a quello dei dipendenti (art. 20, co. 2, lett. b) ☐
- Svolgimento di attività analoghe o simili a quelle svolte da altre società partecipate o da enti pubblici strumentali (art. 20, co. 2, lett. c) ☐

Indicare quali società/enti strumentali:

- Fatturato medio non superiore a 500.000 euro nel triennio precedente (art. 20, co. 2, lett. d e art. 26, co. 12-quinquies) ☐
- Perdite in 4 dei 5 esercizi precedenti (per società che non gestiscono un servizio di interesse generale) (art. 20, co. 2, lett. e) ☐
- Necessità di contenimento dei costi di funzionamento (art. 20, co. 2, lett. f) ☐
- Necessità di aggregazione con altre società aventi ad oggetto le attività consentite all'art. 4 (art. 20, co. 2, lett. g) ☐

Indicare le motivazioni della sussistenza o meno delle condizioni di cui ai punti precedenti:

Società posta in liquidazione con la legge regionale 8 aprile 2010 n. 9, per cui il mantenimento delle quote di partecipazione non è oggetto di valutazione da parte di questo ente

Azioni da intraprendere:

(a): Inserire uno dei progressivi già indicati nelle schede di ricognizione (02.01; 02.02).

(b): Inserire la ragione sociale come indicata nelle schede di ricognizione (02.01; 02.02).

(c): Indicare il tipo di partecipazione distinguendo i casi in cui la società sia partecipata direttamente, indirettamente (tramite altra società/organismo), ovvero in parte direttamente e in parte indirettamente.

(d): Inserire l'attività svolta come indicata nelle schede di ricognizione (02.01; 02.02).

(e): Inserire il numero medio di dipendenti come da nota integrativa al bilancio.

(f): Inserire la voce B9 del Conto economico.

(g): Inserire il risultato d'esercizio al netto delle imposte.

**03. REQUISITI TESTO UNICO DELLE SOCIETÀ A PARTECIPAZIONE PUBBLICA**

03.02. Condizioni art. 20, co. 2

Compilare una scheda per ciascuna società

Progressivo società partecipata: Dir\_4 (a)

Denominazione società partecipata: CONSORZIO DI AMBITO DI AGRIGENTO S.I.I. in liquidazione (b)

Tipo partecipazione: Diretta (c)

Attività svolta: (d)

il consorzio organizzava il servizio idrico nell'ambito territoriale denominato "Agrigento" e provvede alla programmazione e al controllo di detto servizio

Indicare i seguenti dati con riferimento all'esercizio 2015:

Numero medio dipendenti (e)	12,00
Numero amministratori	1
di cui nominati dall'Ente	0
Numero componenti organo di controllo	3
di cui nominati dall'Ente	0

Importi in euro

RISULTATO D'ESERCIZIO (g)	
2015	-219.996,89
2014	-186.579,81
2013	-84.196,56
2012	25.198,26
2011	76.239,17

Importi in euro

Costo del personale (f)	396.625,96
Compensi amministratori	0,00
Compensi componenti organo di controllo	33.026,32

Importi in euro

FATTURATO	
2015	
2014	
2013	
FATTURATO MEDIO	#DIV/0!

Sussistenza delle condizioni di cui all'art. 20, co. 2:

- La partecipazione societaria non rientra in alcuna delle categorie di cui all'art. 4 (art. 20, co. 2, lett. a) ☐
- Società priva di dipendenti o con numero di amministratori superiore a quello dei dipendenti (art. 20, co. 2, lett. b) ☐
- Svolgimento di attività analoghe o simili a quelle svolte da altre società partecipate o da enti pubblici strumentali (art. 20, co. 2, lett. c) ☐

Indicare quali società/enti strumentali:

- Fatturato medio non superiore a 500.000 euro nel triennio precedente (art. 20, co. 2, lett. d e art. 26, co. 12-quinquies) ☒
- Perdite in 4 dei 5 esercizi precedenti (per società che non gestiscono un servizio di interesse generale) (art. 20, co. 2, lett. e) ☐
- Necessità di contenimento dei costi di funzionamento (art. 20, co. 2, lett. f) ☐
- Necessità di aggregazione con altre società aventi ad oggetto le attività consentite all'art. 4 (art. 20, co. 2, lett. g) ☐

Indicare le motivazioni della sussistenza o meno delle condizioni di cui ai punti precedenti:

Società posta in liquidazione con L.R. 9 gennaio 2013 n. 2, per cui il mantenimento delle quote di partecipazione non è oggetto di valutazione da parte di questo ente

Azioni da intraprendere:

Nessuna

(a): Inserire uno dei progressivi già indicati nelle schede di ricognizione (02.01; 02.02).

(b): Inserire la ragione sociale come indicata nelle schede di ricognizione (02.01; 02.02).

(c): Indicare il tipo di partecipazione distinguendo i casi in cui la società sia partecipata direttamente, indirettamente (tramite altra società/organismo), ovvero in parte direttamente e in parte indirettamente.

(d): Inserire l'attività svolta come indicata nelle schede di ricognizione (02.01; 02.02).

(e): Inserire il numero medio di dipendenti come da nota integrativa al bilancio.

(f): Inserire la voce B9 del Conto economico.

(g): Inserire il risultato d'esercizio al netto delle imposte.

### 03. REQUISITI TESTO UNICO DELLE SOCIETÀ A PARTECIPAZIONE PUBBLICA

03.02. Condizioni art. 20, co. 2

Compilare una scheda per ciascuna società

Progressivo società partecipata:  (a)

Denominazione società partecipata:  (b)

Tipo partecipazione:  (c)

Attività svolta:  (d)

Indicare i seguenti dati con riferimento all'esercizio 2015:

Numero medio dipendenti (e)	
Numero amministratori	
di cui nominati dall'Ente	
Numero componenti organo di controllo	
di cui nominati dall'Ente	

Non è pervenuto nessun dato

Importi in euro	
Costo del personale (f)	
Compensi amministratori	
Compensi componenti organo di controllo	

Importi in euro	
RISULTATO D'ESERCIZIO (g)	
2015	
2014	
2013	
2012	
2011	

Importi in euro	
FATTURATO	
2015	
2014	
2013	
FATTURATO MEDIO	#DIV/0!

Sussistenza delle condizioni di cui all'art. 20, co. 2:

- La partecipazione societaria non rientra in alcuna delle categorie di cui all'art. 4 (art. 20, co. 2, lett. a) ☐
- Società priva di dipendenti o con numero di amministratori superiore a quello dei dipendenti (art. 20, co. 2, lett. b) ☐
- Svolgimento di attività analoghe o similari a quelle svolte da altre società partecipate o da enti pubblici strumentali (art. 20, co. 2, lett. c) ☐

Indicare quali società/enti strumentali:

- Fatturato medio non superiore a 500.000 euro nel triennio precedente (art. 20, co. 2, lett. d e art. 26, co. 12-quinquies) ☐
- Perdite in 4 dei 5 esercizi precedenti (per società che non gestiscono un servizio di interesse generale) (art. 20, co. 2, lett. e) ☐
- Necessità di contenimento dei costi di funzionamento (art. 20, co. 2, lett. f) ☐
- Necessità di aggregazione con altre società aventi ad oggetto le attività consentite all'art. 4 (art. 20, co. 2, lett. g) ☐

Indicare le motivazioni della sussistenza o meno delle condizioni di cui ai punti precedenti:

E' l'Ente di governo dell'Ambito di Agrigento per la regolazione del Servizio idrico Integrato e, ai sensi dell'art.3, comma 2, della L.R. 11 agosto 2015, n. 19, esercita le funzioni già attribuite alle Autorità d'Ambito Territoriale Ottimale di cui all'art. 148 del decreto legislativo 3 aprile 2006, n. 152 e ss. mm. ii., come disciplinate dalla normativa vigente e dal comma 3, art. 3, della L.R. 11 agosto 2015 n.19 e ss. mm. ii.

Azioni da intraprendere:

(a): Inserire uno dei progressivi già indicati nelle schede di ricognizione (02.01; 02.02).

(b): Inserire la ragione sociale come indicata nelle schede di ricognizione (02.01; 02.02).

(c): Indicare il tipo di partecipazione distinguendo i casi in cui la società sia partecipata direttamente, indirettamente (tramite altra società/organismo), ovvero in parte direttamente e in parte indirettamente.

(d): Inserire l'attività svolta come indicata nelle schede di ricognizione (02.01; 02.02).

(e): Inserire il numero medio di dipendenti come da nota integrativa al bilancio.

(f): Inserire la voce B9 del Conto economico.

(g): Inserire il risultato d'esercizio al netto delle imposte.

### 03. REQUISITI TESTO UNICO DELLE SOCIETÀ A PARTECIPAZIONE PUBBLICA

03.02. Condizioni art. 20, co. 2

Compilare una scheda per ciascuna società

Progressivo società partecipata:  (a)

Denominazione società partecipata:  (b)

Tipo partecipazione:  (c)

Attività svolta:  (d)

Indicare i seguenti dati con riferimento all'esercizio 2015:

Numero medio dipendenti (e)	11,00
Numero amministratori	6
di cui nominati dall'Ente	6
Numero componenti organo di controllo	0
di cui nominati dall'Ente	0

dal 1/1/2015 al 30/6/2015

Importi in euro	
Costo del personale (f)	36.863,00
Compensi amministratori	0,00
Compensi componenti organo di controllo	0,00

Importi in euro	
<b>RISULTATO D'ESERCIZIO (g)</b>	
2015	447,00
2014	211,84
2013	225,14
2012	199,01
2011	-101,88

Importi in euro	
<b>FATTURATO</b>	
2015	32.025,00
2014	2.800,00
2013	3.000,00
FATTURATO MEDIO	12.608,33

Sussistenza delle condizioni di cui all'art. 20, co. 2:

- La partecipazione societaria non rientra in alcuna delle categorie di cui all'art. 4 (art. 20, co. 2, lett. a) ☐
- Società priva di dipendenti o con numero di amministratori superiore a quello dei dipendenti (art. 20, co. 2, lett. b) ☐
- Svolgimento di attività analoghe o similari a quelle svolte da altre società partecipate o da enti pubblici strumentali (art. 20, co. 2, lett. c) ☒

Indicare quali società/enti strumentali:

- Fatturato medio non superiore a 500.000 euro nel triennio precedente (art. 20, co. 2, lett. d e art. 26, co. 12-quinquies) ☐
- Perdite in 4 dei 5 esercizi precedenti (per società che non gestiscono un servizio di interesse generale) (art. 20, co. 2, lett. e) ☐
- Necessità di contenimento dei costi di funzionamento (art. 20, co. 2, lett. f) ☐
- Necessità di aggregazione con altre società aventi ad oggetto le attività consentite all'art. 4 (art. 20, co. 2, lett. g) ☐

Indicare le motivazioni della sussistenza o meno delle condizioni di cui ai punti precedenti:

Azioni da intraprendere:

- (a): Inserire uno dei progressivi già indicati nelle schede di ricognizione (02.01; 02.02).  
(b): Inserire la ragione sociale come indicata nelle schede di ricognizione (02.01; 02.02).  
(c): Indicare il tipo di partecipazione distinguendo i casi in cui la società sia partecipata direttamente, indirettamente (tramite altra società/organismo), ovvero in parte direttamente e in parte indirettamente.  
(d): Inserire l'attività svolta come indicata nelle schede di ricognizione (02.01; 02.02).  
(e): Inserire il numero medio di dipendenti come da nota integrativa al bilancio.  
(f): Inserire la voce B9 del Conto economico.  
(g): Inserire il risultato d'esercizio al netto delle imposte.

### 03. REQUISITI TESTO UNICO DELLE SOCIETÀ A PARTECIPAZIONE PUBBLICA

03.02. Condizioni art. 20, co. 2

Compilare una scheda per ciascuna società

Progressivo società partecipata:  (a)

Denominazione società partecipata:  (b)

Tipo partecipazione:  (c)

Attività svolta: (d)

Il Distretto svolge attività per la promozione e lo sviluppo del turismo e la cultura del territorio, mediante la riscoperta della storia, della cultura e delle profonde radici che affondano nel territorio, attraverso il cinema, prodotti audiovisivi e fotografici

Indicare i seguenti dati con riferimento all'esercizio 2015:

Numero medio dipendenti (e)	0,00
Numero amministratori	3
di cui nominati dall'Ente	0
Numero componenti organo di controllo	0
di cui nominati dall'Ente	0

Importi in euro

RISULTATO D'ESERCIZIO (g)	
2015	
2014	
2013	
2012	
2011	

Importi in euro

Costo del personale (f)	0,00
Compensi amministratori	0,00
Compensi componenti organo di controllo	0,00

non ha fatturato da ripartire

Importi in euro

FATTURATO	
2015	
2014	
2013	
FATTURATO MEDIO	#DIV/0!

Sussistenza delle condizioni di cui all'art. 20, co. 2:

- La partecipazione societaria non rientra in alcuna delle categorie di cui all'art. 4 (art. 20, co. 2, lett. a) ☐
- Società priva di dipendenti o con numero di amministratori superiore a quello dei dipendenti (art. 20, co. 2, lett. b) ☐
- Svolgimento di attività analoghe o simili a quelle svolte da altre società partecipate o da enti pubblici strumentali (art. 20, co. 2, lett. c) ☒

Indicare quali società/enti strumentali:

- Fatturato medio non superiore a 500.000 euro nel triennio precedente (art. 20, co. 2, lett. d e art. 26, co. 12-quinquies) ☐
- Perdite in 4 dei 5 esercizi precedenti (per società che non gestiscono un servizio di interesse generale) (art. 20, co. 2, lett. e) ☐
- Necessità di contenimento dei costi di funzionamento (art. 20, co. 2, lett. f) ☐
- Necessità di aggregazione con altre società aventi ad oggetto le attività consentite all'art. 4 (art. 20, co. 2, lett. g) ☐

Indicare le motivazioni della sussistenza o meno delle condizioni di cui ai punti precedenti:

Azioni da intraprendere:

nessuna

- (a): Inserire uno dei progressivi già indicati nelle schede di ricognizione (02.01; 02.02).
- (b): Inserire la ragione sociale come indicata nelle schede di ricognizione (02.01; 02.02).
- (c): Indicare il tipo di partecipazione distinguendo i casi in cui la società sia partecipata direttamente, indirettamente (tramite altra società/organismo), ovvero in parte direttamente e in parte indirettamente.
- (d): Inserire l'attività svolta come indicata nelle schede di ricognizione (02.01; 02.02).
- (e): Inserire il numero medio di dipendenti come da nota integrativa al bilancio.
- (f): Inserire la voce B9 del Conto economico.
- (g): Inserire il risultato d'esercizio al netto delle imposte.

### 03. REQUISITI TESTO UNICO DELLE SOCIETÀ A PARTECIPAZIONE PUBBLICA

03.02. Condizioni art. 20, co. 2

Compilare una scheda per ciascuna società

Progressivo società partecipata:  (a)

Denominazione società partecipata:  (b)

Tipo partecipazione:  (c)

Attività svolta:  (d)

Indicare i seguenti dati con riferimento all'esercizio 2015:

Numero medio dipendenti (e)	
Numero amministratori	
di cui nominati dall'Ente	
Numero componenti organo di controllo	
di cui nominati dall'Ente	

non è pervenuto nessun dato

Importi in euro	
Costo del personale (f)	
Compensi amministratori	
Compensi componenti organo di controllo	

Importi in euro	
<b>RISULTATO D'ESERCIZIO (g)</b>	
2015	
2014	
2013	
2012	
2011	

Importi in euro	
<b>FATTURATO</b>	
2015	
2014	
2013	
FATTURATO MEDIO	#DIV/0!

Sussistenza delle condizioni di cui all'art. 20, co. 2:

- La partecipazione societaria non rientra in alcuna delle categorie di cui all'art. 4 (art. 20, co. 2, lett. a) ☐
- Società priva di dipendenti o con numero di amministratori superiore a quello dei dipendenti (art. 20, co. 2, lett. b) ☐
- Svolgimento di attività analoghe o simili a quelle svolte da altre società partecipate o da enti pubblici strumentali (art. 20, co. 2, lett. c) ☒

Indicare quali società/enti strumentali:

- Fatturato medio non superiore a 500.000 euro nel triennio precedente (art. 20, co. 2, lett. d e art. 26, co. 12-quinquies) ☐
- Perdite in 4 dei 5 esercizi precedenti (per società che non gestiscono un servizio di interesse generale) (art. 20, co. 2, lett. e) ☐
- Necessità di contenimento dei costi di funzionamento (art. 20, co. 2, lett. f) ☐
- Necessità di aggregazione con altre società aventi ad oggetto le attività consentite all'art. 4 (art. 20, co. 2, lett. g) ☐

Indicare le motivazioni della sussistenza o meno delle condizioni di cui ai punti precedenti:

Azioni da intraprendere:

nessuna

- (a): Inserire uno dei progressivi già indicati nelle schede di ricognizione (02.01; 02.02).
- (b): Inserire la ragione sociale come indicata nelle schede di ricognizione (02.01; 02.02).
- (c): Indicare il tipo di partecipazione distinguendo i casi in cui la società sia partecipata direttamente, indirettamente (tramite altra società/organismo), ovvero in parte direttamente e in parte indirettamente.
- (d): Inserire l'attività svolta come indicata nelle schede di ricognizione (02.01; 02.02).
- (e): Inserire il numero medio di dipendenti come da nota integrativa al bilancio.
- (f): Inserire la voce B9 del Conto economico.
- (g): Inserire il risultato d'esercizio al netto delle imposte.



#### 04. MANTENIMENTO SENZA INTERVENTI DI RAZIONALIZZAZIONE

Compilare un record per ciascuna partecipazione che si intende mantenere senza interventi di razionalizzazione

Progressivo A	Denominazione società B	Tipo di partecipazione C	Attività svolta D	% Quota di partecipazione E	Motivazioni della scelta F
1	VOLTANO S.p.A.	Diretta	captazione, adduzione distribuzione e frantumamento di acque - fognatura, smaltimento, depurazione e riutilizzo acque reflue e prodotti di depurazione la società esercita le funzioni previste dagli articoli 200, 202, 203 del decreto legislativo 3 aprile 2006 n. 152, in materia di organizzazione territoriale, affidamento e disciplina del servizio di gestione integrata dei rifiuti urbani, provvedendo all'espletamento delle procedure per l'individuazione del gestore del servizio integrato di gestione dei rifiuti, così come previsto dall'art. 8 della l.r. n. 9/2010 e con le modalità di cui all'art. 15 della stessa legge. La società è stata costituita in applicazione dell'art. 6 della legge regionale n.9/2010 che impone ai comuni, compresi in	1,00	CONSIDERATO che parte delle infrastrutture idriche non sono state consegnate al gestore del Servizio Idrico Integrato GARGENTI ACQUE S.p.A., per cui il VOLTANO S.p.A., fino al momento della consegna delle stesse al predetto gestore, deve necessariamente continuare a gestire i servizi di all'art. 4 dello statuto
2	S.R.R. ATO 4 Agrigento Provincia EST	Diretta		0,358	Società costituita per come espressamente previsto per legge
3	G.E.S.A. AG 2 S.p.A. In liquidazione	Diretta	la società aveva ad oggetto la gestione integrata dei rifiuti nell'A.T.O. sulla base del piano d'ambito	0,06	Società costituita per come espressamente previsto per legge ed oggi posta in liquidazione
4	CONSORZIO DI AMBITO DI AGRIGENTO S.r.l. in liquidazione	Diretta	il consorzio organizzava il servizio idrico nell'ambito territoriale denominato "Agrigento" e provvede alla programmazione e al controllo di detto servizio E' l'ente di governo	0,27	Società costituita per come espressamente previsto per legge ed oggi posta in liquidazione
5	ATI Assemblée territoriale idrica	Diretta	dell'ambito di Agrigento per la regolazione del servizio idrico integrato e, ai sensi dell'art. 3, comma 2 della l.r. n. 19/2015, esercita le funzioni già attribuite alle Autorità d'Ambito Territoriale Ottimale di cui all'art. 148 del decreto legislativo n. 152/2006, come disciplinate dalla normativa	0,27	Ente costituito per come espressamente previsto per legge
6	GAL SICANI Soc. Coop.	Diretta	Il gruppo GAL di Azione Locale Sicani eroga servizi a domanda individuale per le imprese e svolge, quindi, un servizio di intermediazione economica che risulta coerente con le finalità istituzionali del Comune di Joppolo Giancaxio.	2,50	Il mantenimento della partecipazione dell'ente è giustificato in quanto sono in corso la realizzazione di opere tramite finanziamenti avuti sulla base di un accordo di programma con dette amministrazioni.

7	Distretto Turistico Territoriale Valle dei Templi	Diretta	Il Distretto svolge attività per la promozione e lo sviluppo del turismo e la cultura del territorio, mediante la riscoperta della storia, della cultura e delle profonde radici che affondano nel territorio, attraverso il cinema, prodotti audiovisivi e fotografici.		Il mantenimento della partecipazione dell'ente è giustificato in quanto sono in corso la realizzazione di opere tramite finanziamenti avuti sulla base di un accordo di programma con dette amministrazioni.
8	AGENZIA EMPEDOCLE SVILUPPO S.p.A.	Diretta	La Società svolge attività di sviluppo e realizzazione opere sulla base di accordi tra amministrazioni pubbliche,		Il mantenimento della partecipazione dell'ente è giustificato in quanto sono in corso la realizzazione di opere tramite finanziamenti avuti sulla base di un accordo di programma con dette amministrazioni.

Colonna B: Inserire la ragione sociale come indicata nelle sch svolge

Colonna C: Indicare il tipo di partecipazione distinguendo i casi in cui la società sia partecipata direttamente, indirettamente (tramite altra società/organismo),

oppure in parte direttamente e in parte indirettamente.

Colonna D: Inserire l'attività svolta come indicata nelle schede di ricognizione (02.01; 02.02).

Colonna E: Inserire la quota complessiva di partecipazione dell'Amministrazione, sommando le quote dirette (02.01 colonna E) e indirette (02.02 colonna G).  
Colonna F: Indicare, ai sensi dell'art. 24 co. 1, la/motivazioni della scelta di mantenimento della partecipazione senza alcun intervento di razionalizzazione.

Allo scopo, specificare la sussistenza dei requisiti indicati dalla scheda 03.01 (stretta necessità della società alle finalità dell'ente e svolgimento da parte della medesima di una delle attività consentite dall'art. 4). In caso di attività inerenti ai servizi pubblici locali, esplicitare le ragioni della convenienza economica dell'erogazione del servizio mediante la società anziché in forme alternative (gestione diretta, azienda speciale, ecc.) e della sostenibilità della scelta in termini di costo-opportunità per l'ente. Con riferimento alle condizioni di cui alla scheda 03.02, dichiarare espressamente che non ricorrono le condizioni ivi indicate e darne motivazione. In relazione ai servizi pubblici a rete di rilevanza economica, dare dimostrazione della non necessità di operazioni di aggregazione con altre società operanti nello stesso settore e del fatto che la società svolge servizi non compresi tra quelli da affidare per il tramite dell'ente di Governo d'Ambito.

## **05. AZIONI DI RAZIONALIZZAZIONE**

### **05.01. Contenimento costi**

*Compilare una scheda per ciascuna società per la quale si prevedono interventi di contenimento dei costi*

**Progressivo società partecipata:**  (a) **Quota di partecipazione detenuta:**  (b)

**Denominazione società partecipata:**  (c)

**Tipo partecipazione:**  (d)

**Attività svolta:**  (e)

*Descrivere gli interventi di contenimento programmati:*

*Indicare le motivazioni:*

*Indicare le modalità di attuazione:*

*Indicare i tempi stimati:*

*Indicare una stima dei risparmi attesi:*

(a): Inserire uno dei progressivi già indicati nelle schede di ricognizione (02.01; 02.02).

(b): Inserire la quota complessiva di partecipazione dell'Amministrazione, sommando le quote dirette (02.01 colonna E) e indirette (02.02 colonna G).

(c): Inserire la ragione sociale come indicata nelle schede di ricognizione (02.01; 02.02).

(d): Indicare il tipo di partecipazione distinguendo i casi in cui la società sia partecipata direttamente, indirettamente (tramite altra società/organismo), ovvero in parte direttamente e in parte indirettamente.

(e): Inserire l'attività come indicata nelle schede di ricognizione (02.01; 02.02).

## 05. AZIONI DI RAZIONALIZZAZIONE

### 05.02. Cessione/Alienazione quote

Compilare una scheda per ciascuna partecipazione che si intende cedere/alienare

Progressivo società partecipata:  (a) Quota di partecipazione detenuta:  (b)

Denominazione società partecipata:  (c) Quota di partecipazione da cedere/alienare:  (d)

Tipo partecipazione:  (e)

Attività svolta:  (f)

Selezionare le motivazioni della scelta:

(g)

In caso di scelta dell'opzione "altro", specificare:

Fornire ulteriori dettagli sulle motivazioni della scelta:

Indicare le modalità di attuazione della cessione/alienazione:

Indicare i tempi stimati per il perfezionamento della cessione/alienazione:

Indicare una stima dei risparmi attesi:

(a): Inserire uno dei progressivi già indicati nelle schede di ricognizione (02.01; 02.02).

(b): Inserire la quota complessiva di partecipazione dell'Amministrazione, sommando le quote dirette (02.01 colonna E) e indirette (02.02 colonna G).

(c): Inserire la ragione sociale come indicata nelle schede di ricognizione (02.01; 02.02).

(d): Inserire la quota di partecipazione che si intende cedere/alienare.

(e): Indicare il tipo di partecipazione distinguendo i casi in cui la società sia partecipata direttamente, indirettamente (tramite altra società/organismo), ovvero in parte direttamente e in parte indirettamente.

(f): Inserire l'attività svolta come indicata nelle schede di ricognizione (02.01; 02.02).

(g): Vedi scheda 06. "Appendice\_motivazioni".

## **05. AZIONI DI RAZIONALIZZAZIONE**

### **05.03. Liquidazione**

*\*Compilare una scheda per ciascuna partecipazione che si intende mettere in liquidazione*

**Progressivo società partecipata:**  **(a)** **Quota di partecipazione detenuta:**  **(b)**

**Denominazione società partecipata:**  **(c)**

**Tipo partecipazione:**  **(d)**

**Attività svolta:**  **(e)**

*Selezionare le motivazioni della scelta:*

**(f)**

*In caso di scelta dell'opzione "altro", specificare:*

*Fornire ulteriori dettagli sulle motivazioni della scelta:*

*Indicare le modalità di attuazione della liquidazione:*

*Indicare i tempi stimati per la conclusione della procedura:*

*Indicare una stima dei risparmi attesi:*

**(a):** Inserire uno dei progressivi già indicati nelle schede di ricognizione (02.01; 02.02).

**(b):** Inserire la quota complessiva di partecipazione dell'Amministrazione, sommando le quote dirette (02.01 colonna E) e indirette (02.02 colonna G).

**(c):** Inserire la ragione sociale come indicata nelle schede di ricognizione (02.01; 02.02).

**(d):** Indicare il tipo di partecipazione distinguendo i casi in cui la società sia partecipata direttamente, indirettamente (tramite altra società/organismo), ovvero in parte direttamente e in parte indirettamente.

**(e):** Inserire l'attività come indicata nelle schede di ricognizione (02.01; 02.02).

**(f):** Vedi scheda 06. "Appendice\_motivazioni".

## **05. AZIONI DI RAZIONALIZZAZIONE**

### **05.04. Fusione/Incorporazione**

*Compilare una scheda per ciascuna partecipazione che si intende fondere/incorporare*

**Progressivo società partecipata:**  (a)

**Quota di partecipazione detenuta:**  (b)

**Denominazione società partecipata:**  (c)

**Tipo partecipazione:**  (d)

**Attività svolta:**  (e)

*Selezionare le motivazioni della scelta:*

(f)

*In caso di scelta dell'opzione "altro", specificare:*

*Fornire ulteriori dettagli sulle motivazioni della scelta:*

*Indicare le modalità di attuazione dell'operazione straordinaria:*

*Indicare i tempi stimati per il perfezionamento dell'operazione:*

*Indicare una stima dei risparmi attesi:*

(a): Inserire uno dei progressivi già indicati nelle schede di ricognizione (02.01; 02.02).

(b): Inserire la quota complessiva di partecipazione dell'Amministrazione, sommando le quote dirette (02.01 colonna E) e indirette (02.02 colonna G).

(c): Inserire la ragione sociale come indicata nelle schede di ricognizione (02.01; 02.02).

(d): Indicare il tipo di partecipazione distinguendo i casi in cui la società sia partecipata direttamente, indirettamente (tramite altra società/organismo), ovvero in parte direttamente e in parte indirettamente.

(e): Inserire l'attività come indicata nelle schede di ricognizione (02.01; 02.02).

(f): Vedi scheda 06. "Appendice\_motivazioni".

**05. AZIONI DI RAZIONALIZZAZIONE**

05.05. Riepilogo

Azione di razionalizzazione	Progressivo	Denominazione società	% Quota di partecipazione	Tempi di realizzazione degli interventi	Risparmi attesi (importo)
Contenimento dei costi					
Cessione/Alienazione quote					
Liquidazione					
Fusione/Incorporazione					



Il presente verbale, salva l'ulteriore lettura e approvazione, ai sensi e per gli effetti dell'art. 186 dell'ordinamento amministrativo degli enti locali; nella Regione Siciliana approvato con Legge Regionale 15 marzo 1963, n. 16, viene sottoscritto come segue:

**IL PRESIDENTE**

F.to Salvatore Bruno

**Il Segretario Comunale**  
F.to Dott.ssa Mercedes Vella

**Il consigliere anziano**  
F.to Angela Camilleri

Il sottoscritto, visti gli atti d'Ufficio,

**A T T E S T A**

— che la presente deliberazione è stata affissa all'albo pretorio comunale il giorno ....., per rimanervi per quindici giorni consecutivi (*art. 11, comma 1, della legge regionale 3 dicembre 1991, n. 44*);

*Dalla residenza comunale, lì.....*

timbro

**Il responsabile del servizio**

---

Il sottoscritto, visti gli atti d'ufficio,

**A T T E S T A**

che la presente deliberazione:

☐ è divenuta esecutiva il giorno .....decorsi 10 giorni dalla pubblicazione (*art.12, comma 1, della legge regionale 3 dicembre 1991, n. 44*);

☐ è stata affissa all'albo pretorio comunale, come prescritto dall'art. 11, comma 1, della legge regionale 3 dicembre 1991, n. 44), per quindici giorni consecutivi:

dal..... al.....

☐ è divenuta esecutiva il giorno dell'adozione perché dichiara immediatamente esecutiva (*art. 12, comma 2, della legge regionale 3 dicembre 1991, n. 44*)

*Dalla residenza comunale, lì.....*

**Il Segretario comunale**

---

ORIGINALE AGLI ATTI